НАЦИОНАЛЕН СТАТИСТИЧЕСКИ ИНСТИТУТ

Получател: ТСБ - .....
Отчетна единица: Милфи 2000 ЕООД
Гр. (с.) София
Община Студентско

ЕИК по БУЛСТАТ									
1	3	0	3	3	6	4	1		

ТСБ - София
136/СБ-105
01.04.2008
130336641

ГОДИШЕН ОТЧЕТ НА НЕФИНАНСОВИТЕ ПРЕДПРИЯТИЯ ЗА 2007 ГОДИНА

Годишният отчет на нефинансовите предприятия се попълва от всички лица по чл. 26 от Закона за статистиката, съставящи баланс, с изключение на банките, застрахователите, специализираните инвестиционни предприятия, пенсионните фондове, бюджетните предприятия и предприятията с нестопанска цел.

Попълването на годишния отчет и представянето му в срок до 31 март 2008 г. в териториалното статистическо бюро е **задължително** съгласно Закона за статистиката и Националната програма за статистически изследвания за 2008 година. Неизпълнението на това задължение се санкционира съгласно чл. 52 от същия закон.

Опазването на тайната на данните за Вашето предприятие и използването им само за статистически цели е гарантирано съгласно чл. 25, 26 и 27 от Закона за статистиката.

ГОДИШЕН ОТЧЕТ НА НЕФИНАНСОВИТЕ ПРЕДПРИЯТИЯ

№	Наименование на формуляра	Стр.
1.	Справка за предприятието през 2007 година	2
2.	Счетоводен баланс на предприятията към 31.12.2007 година	4
3.	Отчет за приходите и разходите за 2007 година	8
4.	Справка за приходите и разходите от лихви за 2007 година	13
5.	Справка за паричните потоци по прекия метод за 2007 година	14
6.	Справка за дълготрайните (дългосрочните) активи към 31.12.2007 година	16
7.	Справка за вземанията, задълженията и провизиите към 31.12.2007 година	18
8.	Справка за участията в капиталите на други предприятия към 31.12.2007 година	22
9.	Справка за ценните книжа към 31.12.2007 година	23
10.	Отчет за собствения капитал към 31.12.2007 година	25
11.	Справка за извънредните приходи и разходи за 2007 година	27
12.	Справка за финансовите резултати за 2007 година	28
13.	Справка за данъци от печалбата върху временни разлики за 2007 година	29
14.	Отчет за заетите лица, средствата за работна заплата и други разходи за труд за 2007 година	31
15.	Справка за разходите за придобиване на дълготрайни материални активи за 2007 година	35
16.	Справка за чуждестранните преки инвестиции към 31.12.2007 година	38
17.	Справка за приходите на строителните предприятия по видове строителство през 2007 година	41
18.	Справка за приходите от продажби на стоки, материали и комисионни от търговско-посредническа дейност в раздел „Търговия на дребно, без търговията на дребно с автомобили и мотоциклети; ремонт на лични вещи и стоки за домакинството“ през 2007 година	43
19.	Справка за продажбите и търговските обекти през 2007 година	45
20.	Справка за научноизследователската и развойна дейност (НИРД) през 2007 година	50
21.	Отчет за наличностите, постъпленията и разходите на суровини, материали, електроенергия, горива и вторични суровини за 2007 година	58
22.	Отчет за разхода на горива и енергия за 2007 година	68

Забележка: Предприятията, произвеждащи промишлени продукти и услуги, представят и Справки за производството и продажбите на промишлени продукти. Те могат да бъдат получени от териториалните статистически бюра и от интернет страницата на НСИ - www.nsi.bg от рубрика „Формуляри“.

ЕИК по БУЛСТАТ
1 3 0 3 3 6 4 1

СПРАВКА ЗА ПРЕДПРИЯТИЕТО ПРЕЗ 2007 ГОДИНА

I. Име и адрес на предприятието

Наименование на предприятието:

Милди 2000 ЕООД

Адрес за контакт с предприятието:

Област	Софийска		
Община	София - град	Район*	Студентски
Град/село	София	Код по ЕКАТТЕ**	
Пощ. код	1797		
Улица		Номер	
Булевард		Блок	93
Ж.к.	Младост 4	Вход	А
Квартал		Етаж	
Площад		Апартамент	
Друго		Пощ. кутия	
Електр. поща			
Интернет стр.			
Мобил. телефон		Факс***	
Телефони***			

* Попълва се само за градовете София, Пловдив и Варна.
** Попълва се в ТСБ.
*** В първата клетка се изписва кодът за национално избиране, а във втората - номерът на телефона/факса.

II. Местонахождение на дейността

Населено място, в което предприятието извършва дейността си.

Област	Софийска		
Община	Студентско		
Град/село	София	Код по ЕКАТТЕ**	

III. Собственост

Собствеността на предприятието е:	Относителен дял от капитала в %
Държавна	
Общинска	
Частна на местно лице	100
Частна на чуждестранно лице	
Частна на неправителствена организация	
Общо	100

IV. Икономическа дейност

№	Дейности, които е извършвало предприятието	Относителен дял на приходите от продажби в %*	Код по НКИД - 2003**
1.	Туристически услуги	100	
2.			
3.			
4.			
5.			
6.			
7.			
8.			
9.			
10.			

* Попълва се в цели числа.
** Попълва се в ТСБ.

УКАЗАНИЯ

Собственост:

При определяне собствеността на предприятието да се имат предвид следните пояснения:
- частна на местно лице е собственост на българско юридическо или физическо лице, включително и собственост на чуждестранно физическо лице, придобило статут на български гражданин по законоустановения ред;
- частна на чуждестранно лице е собственост на чуждестранно юридическо или физическо лице, което по смисъла на Закона за чужденците в Р България не е български гражданин.

В случай на двойно гражданство, собственикът сам определя дали е български или чужд гражданин и в зависимост от това се определя формата на частна собственост.

Икономическа дейност:

В този раздел се описват дейностите, извършвани от предприятието през 2007 година. За описанието на дейностите трябва да се използва Националната класификация на икономическите дейности - НКИД-2003, която е публикувана на интернет страницата на НСИ - www.nsi.bg. Критерий за изчисляване на относителният дял на приходите от продажби за всяка икономическа дейност е показателя „Нетни приходи от продажби".

Дата: 30.03.08г. Ръководител: Милка Димитрова Кузова

Съставител: Димитрина Кларинова
(име, презиме, фамилия) (подпис)

Лице за контакт: Милка Дим. Кузова
(име, презиме, фамилия) (телефон)

ЕИК по БУЛСТАТ
130336641

СЧЕТОВОДЕН БАЛАНС НА ПРЕДПРИЯТИЯТА КЪМ 31.12.2007 ГОДИНА

АКТИВ			
Раздели, групи, статии	Код на реда	Сума - хил. лв.	
		текуща година	предходна година
а	б	1	2
А. Дълготрайни (дългосрочни) активи			
I. Дълготрайни материални активи			
Земи (терени)	0011		
Сгради и конструкции	0012		
Машини и оборудване	0013		
Съоръжения	0014		
Транспортни средства	0015		
Основни стада	0016		
Други дълготрайни материални активи	0017		
Разходи за придобиване и ликвидация на дълготрайни материални активи	0018		
Общо за група I	**0010**		
II. Дълготрайни нематериални активи			
Права върху собственост	0021		
Програмни продукти	0022		
Продукти от развойна дейност	0023		
Други дълготрайни нематериални активи	0024		
Общо за група II	**0020**		
III. Дългосрочни финансови активи			
Дялове и участия в:	0031		
- дъщерни предприятия	0032		
- смесени предприятия	0033		
- асоциирани предприятия	0034		
- други предприятия	0035		
Инвестиционни имоти	0041		
Други дългосрочни ценни книжа	0042		
Дългосрочни вземания от:	0043		
- свързани предприятия	0044		
- търговски заеми	0045		
- други дългосрочни вземания	0046		
Общо за група III	**0040**		
IV. Търговска репутация			
Положителна репутация	0051		
Отрицателна репутация	0052		
Общо за група IV	**0050**		
V. Разходи за бъдещи периоди	**0060**		
Общо за раздел А	**0100**		

АКТИВ			
Раздели, групи, статии	Код на реда	Сума - хил. лв.	
		текуща година	предходна година
а	б	1	2
Б. Краткотрайни (краткосрочни) активи			
I. Материални запаси			
Материали	0071		
Продукция	0072		
Стоки	0073		
Млади животни и животни за угояване	0074		
Дребни продуктивни животни	0075		
Незавършено производство	0076		
Други материални запаси	0077		
Общо за група I	**0070**	-	-
II. Краткосрочни вземания			
Вземания от свързани предприятия	0081		
Вземания от клиенти и доставчици	0082		
Вземания по предоставени търговски заеми	0083		
Съдебни и присъдени вземания	0084		
Данъци за възстановяване	0085		
Други краткосрочни вземания	0086		
Общо за група II	**0080**	-	-
III. Краткосрочни финансови активи			
Финансови активи в свързани предприятия	0091		
Изкупени собствени дългови ценни книжа	0092		
Краткосрочни ценни книжа	0093		
Благородни метали и скъпоценни камъни	0094		
Други краткосрочни финансови активи	0095		
Общо за група III	**0090**	-	-
IV. Парични средства			
Парични средства в брой	0151	8	6
- от тях левова равностойност на чуждестранната валута	0152	-	-
Парични средства в безсрочни депозити	0153	-	-
- от тях левова равностойност на чуждестранната валута	0154	-	-
Блокирани парични средства	0155	-	-
- от тях левова равностойност на чуждестранната валута	0156	-	-
Парични еквиваленти	0157	-	-
Общо за група IV	**0150**	8	
V. Разходи за бъдещи периоди	**0160**		
Общо за раздел Б	**0200**		
Сума на актива (А+Б)	**0300**	8	6
В. Условни активи	**0350**	-	-

ЕИК по БУЛСТАТ
130336641

ПАСИВ			
Раздели, групи, статии	Код на реда	Сума - хил. лв.	
		текуща година	предходна година
а	б	1	2
А. Собствен капитал			
I. Основен капитал			
Записан капитал	0411	5	5
- акционерен капитал:	0412		
- *котирани акции на финансови пазари*	0413		
- некотирани акции на финансови пазари	0414		
- други видове основен капитал	0415		
Невнесен капитал	0416		
Изкупени собствени акции	0417		
Общо за група I	**0410**	5	5
II. Резерви			
Премии от емисия	0421		
Резерв от последващи оценки на активите и пасивите	0422		
Целеви резерви:	0423		
- общи резерви	0424	1	1
- специализирани резерви	0425		
- други резерви	0426		
Общо за група II	**0420**	1	1
III. Финансов резултат			
Натрупана печалба (загуба) от минали години	0451		
- неразпределена печалба	0452		
- непокрита загуба	0453		
Текуща печалба	0454	2	-
Текуща загуба	0455		
Общо за група III	**0450**	2	1
Общо за раздел А	**0400**	8	6
Б. Дългосрочни пасиви			
I. Дългосрочни задължения			
Задължения към свързани предприятия	0511		
Задължения към финансови предприятия	0512		
от тях към банки	0513		
Задължения по търговски заеми	0514		
Задължения по облигационни заеми	0515		
Отсрочени данъци	0516		
Други дългосрочни задължения	0517		
Общо за група I	**0510**	-	-
II. Приходи за бъдещи периоди и финансирания	**0520**		
Общо за раздел Б	**0500**	8	6

ПАСИВ			
Раздели, групи, статии	Код на реда	Сума - хил. лв.	
		текуща година	предходна година
а	б	1	2
В. Краткосрочни пасиви			
I. Краткосрочни задължения			
Задължения към свързани предприятия	0611		
Задължения към финансови предприятия	0612		
от тях към банки	0605		
Задължения към доставчици и клиенти	0613		
Задължения по търговски заеми	0614		
Задължения към персонала	0615		
Задължения към осигурителни предприятия	0616		
Данъчни задължения	0617		
Други краткосрочни задължения	0618		
Провизии	0619		
Общо за група I	0610		
II. Приходи за бъдещи периоди и финансирания	0700		
Общо за раздел В	0750	-	-
Сума на пасива (А + Б +В)	0800	8	6
Г. Условни пасиви	0900	-	-

Дата: 30.03.08г

Ръководител: Мирка Димитрова Кузова

Съставител: Димитрина Марчева

(име, презиме, фамилия) (подпис)

Лице за контакт: Мирка Димитрова Кузова

(име, презиме, фамилия) (телефон)

ЕИК по БУЛСТАТ
1 3 0 3 3 6 6 4 1

ОТЧЕТ ЗА ПРИХОДИТЕ И РАЗХОДИТЕ ЗА 2007 ГОДИНА

Наименование на разходите	Код на реда	Сума - хил. лв.	
		текуща година	предходна година
а	б	1	2
А. Разходи за обичайната дейност			
I. Разходи по икономически елементи			
Разходи за материали	1120		
Разходи за външни услуги	1130	28	5
Разходи за амортизации	1160		
Разходи за възнаграждения	1140	3	
Разходи за осигуровки	1150	1	
Други разходи	1170		
в това число: - обезценка на активи	1171		
- провизии	1172		
Общо за група I	**1100**	32	5
II. Суми с корективен характер			
Балансова стойност на продадените активи (стоки, материали, млади животни и животни за угояване и дълготрайни материални и нематериални активи)	1010		
Разходи за придобиване и ликвидация на дълготрайни активи по стопански начин	1020		
от тях със строителен характер	1021		
Изменение на запасите от продукция и незавършено производство	1030		
Приплоди и прираст на животни	1040		
Други суми с корективен характер	1050		
Общо за група II	**1000**	–	–
III. Финансови разходи			
Разходи за лихви	1210		
в т. ч. лихви към свързани предприятия	1211		
Отрицателни разлики от операции с финансови активи и инструменти	1220		
Отрицателни разлики от промяна на валутни курсове	1230		
Други разходи по финансови операции	1240		
Общо за група III	**1200**		–
Б. Общо разходи за дейността (I + II + III)	**1300**	32	5
В. Печалба от обичайна дейност	**1310**	е	1
IV. Извънредни разходи	**1250**		
Г. Общо разходи (Б + IV)	**1350**	32	6
Д. Счетоводна печалба	**1400**	е	1
V. Разходи за данъци	**1450**	–	–
Данъци от печалбата	1451	–	–
Други	1452	–	–
Е. Печалба (Д - V)	**0454**	2	6
Всичко (Г + V + Е)	**1500**	34	6

Наименование на приходите	Код на реда	Сума - хил. лв.	
		текуща година	предходна година
а	б	1	2
А. Приходи от обичайната дейност			
I. Нетни приходи от продажби на:			
- продукция	1551		
- стоки	1552		
- материали	1553		
- услуги	1560	34	6
в т. ч. приходи от търговско-посредническа дейност	1561		
- услуги на ишлеме	1562		
- дълготрайни материални и нематериални активи, наеми (с/ка 704)	1554		
от тях наеми	1555		
- други	1556	34	
Общо за група I	**1610**	34	6
II. Приходи от финансирания	**1620**	-	-
в т. ч. от правителството	1621	-	-
III. Финансови приходи			
Приходи от лихви	1710		
в т. ч. лихви от свързани предприятия	1711		
Приходи от участия	1720		
в т. ч. дивиденти	1721		
Положителни разлики от операции с финансови активи и инструменти	1730		
Положителни разлики от промяна на валутни курсове	1740		
Други приходи от финансови операции	1745		-
Общо за група III	**1700**	-	-
Б. Общо приходи от дейността (I + II+ III)	**1600**	34	6
В. Загуба от обичайната дейност	**1810**	-	-
IV. Извънредни приходи	**1750**	-	-
Г. Общо приходи (Б + IV)	**1800**	34	6
Д. Счетоводна загуба	**1850**	-	-
Е. Загуба (Д + V)	**0455**	-	-
Всичко (Г+ Е)	**1900**	34	6

Подпис на съставителя: .....

ЕИК по БУЛСТАТ
1 1 0 3 3 6 4 1			

СПРАВКИ ЗА ПРИХОДИТЕ И РАЗХОДИТЕ ПО ВИДОВЕ ЗА 2007 ГОДИНА

Раздел I. Приходи от обичайна дейност

(Хил. левове)

Видове	Код на реда	Отчет за годината
а	б	1
Бруто приходи от продажби (вкл. акцизи, без ДДС)	1511	6 34
в т. ч. приходи от населението	1512	
Приходи от извършени работи по договор като подизпълнител	1513	
Левова равностойност на валутните приходи от износ	1514	
в т. ч. приходи от предоставени услуги на чуждестранни клиенти	1515	
от тях от страни членки на ЕС	1516	
от тях от страни членки на Евро-зоната	1517	

Раздел II. Разходи за материали (кол. 1, код на реда 1120)

(Хил. левове)

Видове	Код на реда	Отчет за годината
а	б	1
Разходи за материали - общо	**2100**	-
Суровини и материали	2101	
в т. ч. вода за технологични нужди	2102	
- фуражи за храна на животните	2103	
- семена и посадъчен материал	2104	
- торове всички видове	2105	
Електроенергия за технологични нужди	2106	
Горива и смазочни материали	2107	
Резервни части и окомплектовка	2108	
Други	2109	

Раздел III. Разходи за външни услуги (кол. 1, код на реда 1130)

(Хил. левове)

Видове	Код на реда	Отчет за годината
а	б	1
Разходи за външни услуги	**3310**	28
Застраховки	3311	
от тях социални застраховки	3312	
Данъци и такси	3313	
от тях данък сгради и данък върху превозните средства	3314	
Суми по граждански договори и хонорари	3315	
от тях платени на наетите лица по граждански договор, работещи само във фирмата	3331	
Наеми	3316	
от тях плащания на вноски за оперативен лизинг и дългосрочни наеми на дълготрайни материални активи	3317	
Съобщителни услуги	3318	
Наем транспорт	3319	
Осветление и отопление	3320	
Вода	3321	
Текущ ремонт на:	3322	
- сгради	3323	
- машини и оборудване	3324	
Рекламни дейности	3325	
Консултантски дейности	3326	
от тях юридически, счетоводни и одиторски	3327	
Суми по договор с подизпълнител	3328	25
Разходи за услуги, оказани от чуждестранни институции	3329	
Други	3330	28

Раздел IV. Разходи за осигуровки (кол. 1, код на реда 1150)

(Хил. левове)

Видове	Код на реда	Отчет за годината
а	б	1
Социални осигуровки	4100	1
Здравни осигуровки	4200	–
Надбавки	4300	–
Фонд "Безработица"	4400	–

Раздел V. Други разходи (кол. 1, код на реда 1170)

(Хил. левове)

Видове	Код на реда	Отчет за годината
а	б	1
Други разходи	**5100**	/
в т. ч. разходи за командировки	5200	
от тях задгранични	5300	

Раздел VI. Балансова стойност на продадени активи (кол. 1, код на реда 1010)

(Хил. левове)

Видове	Код на реда	Отчет за годината
а	б	1
Стоки	6100	/
Материали	6200	
Млади животни и животни за угояване	6300	
Дълготрайни материални и нематериални активи	6400	

Раздел VII. Справка към приложението за счетоводната политика в годишния финансов отчет. Метод на оценка на материалните запаси при тяхното потребление

Прилаган метод за оценка	Код на реда	Отбележете със знак "х" един от прилаганите методи
Първа входяща - първа изходяща стойност (FIFO)	1001	–
Среднопретеглена стойност	1002	–
Последна входяща - първа изходяща стойност (LIFO)	1003	–

Подпис на съставителя: .....

ЕИК по БУЛСТАТ
130336641

СПРАВКА ЗА ПАРИЧНИТЕ ПОТОЦИ ПО ПРЕКИЯ МЕТОД ЗА 2007 ГОДИНА

(Хил.

Наименование на паричните потоци	Код на реда	Текущ период			Предходен пери	
		постъпления	плащания	нетен поток	постъпления	плащания
а	б	1	2	3	4	5
А. Парични потоци от основна дейност		34	32	2	12	6
Парични потоци, свързани с търговски контрагенти	2201	34	32	2	12	6
Парични потоци, свързани с краткосрочни финансови активи, държани за търговски цели	2202					
Парични потоци, свързани с трудови възнаграждения	2203					
Парични потоци, свързани с лихви, комисионни, дивиденти и други подобни	2204					
Парични потоци от положителни и отрицателни валутни курсови разлики	2205					
Платени и възстановени данъци върху печалбата	2206					
Плащания при разпределения на печалби	2207					
Други парични потоци от основна дейност	2208					
Всичко парични потоци от основна дейност (А)	**2200**	34	32	2	12	6
Б. Парични потоци от инвестиционна дейност						
Парични потоци, свързани с дълготрайни активи	2301					
Парични потоци, свързани с краткосрочни финансови активи	2302					
Парични потоци, свързани с лихви, комисионни, дивиденти и други подобни	2303					
Парични потоци от бизнес комбинации - придобивания	2304					
Парични потоци от положителни и отрицателни валутни курсови разлики	2305					
Други парични потоци от инвестиционна дейност	2306					
Всичко парични потоци от инвестиционна дейност (Б)	**2300**					

(Хил. левове)

Наименование на паричните потоци	Код на реда	Текущ период			Предходен период		
		постъпления	плащания	нетен поток	постъпления	плащания	нетен поток
а	б	1	2	3	4	5	6
В. Парични потоци от финансова дейност							
Парични потоци от емитиране и обратно придобиване на ценни книжа	2401						
Парични потоци от допълнителни вноски и връщането им на собствениците	2402						
Парични потоци, свързани с получени или предоставени заеми	2403						
Парични потоци от лихви, комисионни, дивиденти и други подобни	2404						
Плащания на задължения по лизингови договори	2405						
Парични потоци от положителни и отрицателни валутни курсови разлики	2406						
Други парични потоци от финансова дейност	2407						
Всичко парични потоци от финансова дейност (В)	2400						
Г. Изменения на паричните средства през периода (А+Б+В)	2500	34	32	2	12	6	6
Д. Парични средства в началото на периода	2600	6		6			0
Е. Парични средства в края на периода	2700	8		8			6

Дата: 30.03.08 г.

Ръководител: Милка Димитрова

Съставител: Димитрина Маринова

(име, презиме, фамилия)

(подпис)

Лице за контакт: Милка Димитрова

(име, презиме, фамилия)

(телефон)

Отчетна единица: Нилва 2001 ЕООД
Гр. (с.) София
Община Студентска

ЕИК по БУЛСТАТ: 130336641

ОТЧЕТ ЗА СОБСТВЕНИЯ КАПИТАЛ КЪМ 31.12.2007 ГОДИНА

(Хил. левове)

Показатели	Код на реда	Основен капитал	Резерви					Финансов резултат		Резерв от преводи	Общо собствен капитал
			премии от емисия	резерв от последващи оценки на активи и пасиви	целеви резерви			печалба	загуба		
					общи	специализирани	други				
а	б	1	2	3	4	5	6	7	8	9	10
Салдо в началото на отчетния период	01	5	-	-	1	-	-	-			6
Изменения за сметка на собствениците	02										
в това число:											
- увеличение	03										
- намаление	04										
Финансов резултат за текущия период	05										
Разпределение на печалбата	06							2			
в т. ч. за дивиденти	07										
Покриване на загуба	08										
Последващи оценки на дълготрайни материални активи	09										
в това число:											
- увеличение	10										
- намаление	11										
Последващи оценки на финансови активи и инструменти	12										
в това число:											
- увеличение	13										
- намаление	14										

(Хил. левове)

Резерви					Финансов резултат		Резерв от преводи	Общо собствен капитал
премии от емисия	резерв от последващи оценки на активи и пасиви	целеви резерви			печалба	загуба		
		общи	специализирани	други				
2	3	4	5	6	7	8	9	10
		1			2			8

081 Ръководител: Милка Димитрова

Съставител: Димитрина Мариева (име, презиме, фамилия) (подпис)

Лице за контакт: Милка Димитрова (име, презиме, фамилия) (телефон)

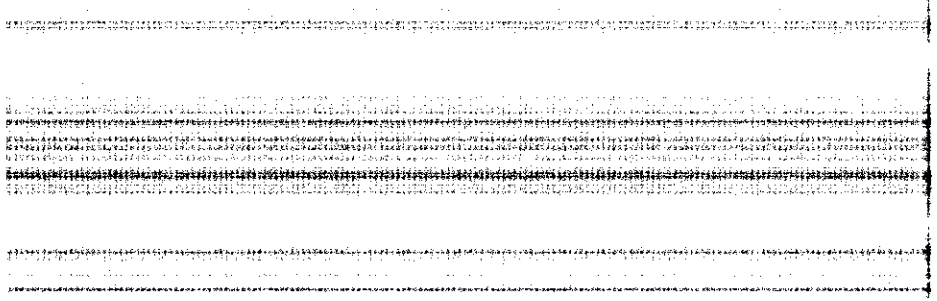

ЕИК по БУЛСТАТ
130336641

СПРАВКА
ЗА ФИНАНСОВИТЕ РЕЗУЛТАТИ ЗА 2007 ГОДИНА

(Хил. левове)

Показатели	Код на реда	Сума
а	б	1
А. Неразпределена печалба		
I. Неразпределена печалба към 1.01.	**091**	
II. Увеличение на неразпределената печалба за сметка на:		
1. Печалбата от предходната година	092	
2. Приложение на препоръчителния подход за отразяване на грешки, промени в счетоводната политика и др.	093	
3. Прехвърляне на преоценъчен резерв за отписани активи	094	
4. Други източници	095	
Обща сума II	**090**	
III. Разпределение на печалбата от минали години за:		
1. Покриване на загуба от минали години	101	
2. Резерви	102	
3. Дивиденти	103	
в това число: - държавата	104	
4. Дарения	105	
5. Увеличаване на основния капитал	106	
6. Други цели	107	
7. Неразпределена печалба	108	
Обща сума III	**100**	
IV. Неразпределена печалба към 31.12.	**110**	
Б. Непокрита загуба		
I. Непокрита загуба към 1.01.	**111**	
II. Увеличение на загубата за сметка на:		
1. Прехвърляне на загуба от предходната година	112	
2. Други	113	
Всичко за II	**120**	
III. Покриване на загуби от минали години за сметка на:		
1. Неразпределена печалба от минали години	121	
2. Резерви	122	
3. Основен капитал	123	
Обща сума III	**130**	
IV. Непокрита загуба към 31.12.	**140**	
В. Финансов резултат от текущата година		
1. Печалба	151	2
2. Загуба	152	

Забележка: В справката се оповестява разпределението на печалбата от минали години (покриването на загуби от минали години) без печалбата (загубата) от текущата година, посочена в раздел "Собствен капитал", група "Финансов резултат".

Дата: 30.03.08

Ръководител: Цветка Димитрова

Съставител: Димитрина Маркова

(име, презиме, фамилия) (подпис)

Лице за контакт: Цветка Димитрова

(име, презиме, фамилия) (телефон)