СЧЕТОВОДЕН БАЛАНС

"Кабелкомерс експорт" ЕООД

Към 31.12.2021 г.

Актив			Пасив		
Раздели, групи, статии	Сума (хил.лева)		Раздели, групи, статии	Сума (хил.лева)	
	Текуща година	Предходна година		Текуща година	Предходна година
а	1	2	а	1	2
А. Записан, но невнесен капитал			**А. Собствен капитал**		
Б. Нетекущи (дълготрайни) активи			**I. Записан капитал**	**5**	**5**
I. Нематериални активи			**II. Премии от емисии**	-	
II. Дълготрайни материални активи			**III. Резерв от последващи оценки**		
1. Машини, п-но обор. и апаратура, трансп. ср-ва			**IV. Резерви**		
Общо за група II:	-	-	**V. Натрупана печалба (загуба) от минали години, в т.ч.:**		
III. Дългосрочни финансови активи			- неразпределена печалба	133	
1. Акции и дялове в предприятия от група	**600**	**600**	- непокрита загуба		(149)
Общо за група III:	***600***	***600***	***Общо за група V:***	***133***	***(149)***
IV. Отсрочени данъци			**VI. Текуща печалба (загуба)**	**99**	282
ОБЩО ЗА РАЗДЕЛ Б:	**600**	**600**	**ОБЩО ЗА РАЗДЕЛ "А":**	**237**	**138**
В. Текущи (краткотрайни) активи			**Б. Провизии и сходни задължения**		
I.Материални запаси			**В. Задължения**		
II. Вземания			1. Задължения към доставчици, в т.ч.:		
1. Вземания от предприятия от група в т.ч.:	110	60	- до 1 година		
- до 1 година	110	60	- над 1 година		
3. Вземания от свързани с асоциирани и смесени предприятия, в т.ч.:	65	96	2. Други задължения, в т.ч.:	539	619
- до 1 година	65	96	- данъчни задължения, в т.ч.:		19
4. Други вземания в т.ч.:	1		-до 1 година		19
- над 1 година	-	-	- други задължения, в т.ч.:	539	600
Общо за група II:	***176***	***156***	- до 1 година	539	600
III. Инвестиции			**ОБЩО ЗА РАЗДЕЛ В, в т.ч.:**	539	619
IV. Парични средства, в т.ч.:		1	- до 1 година	539	619
ОБЩО ЗА РАЗДЕЛ В:	**176**	**157**	- над 1 година		-
Г. Разходи за бъдещи периоди	-	-	**Г. Финансирания и приходи за бъдещи периоди, в т.ч.:**		
СУМА НА АКТИВА	**776**	**757**	**СУМА НА ПАСИВА**	**776**	**757**

Дата на съставяне:
БУРГАС, 25 февруари 2022

Съставител: Дафинка Атанасова Калъчева

Ръководител: Росица Димова Балабанова

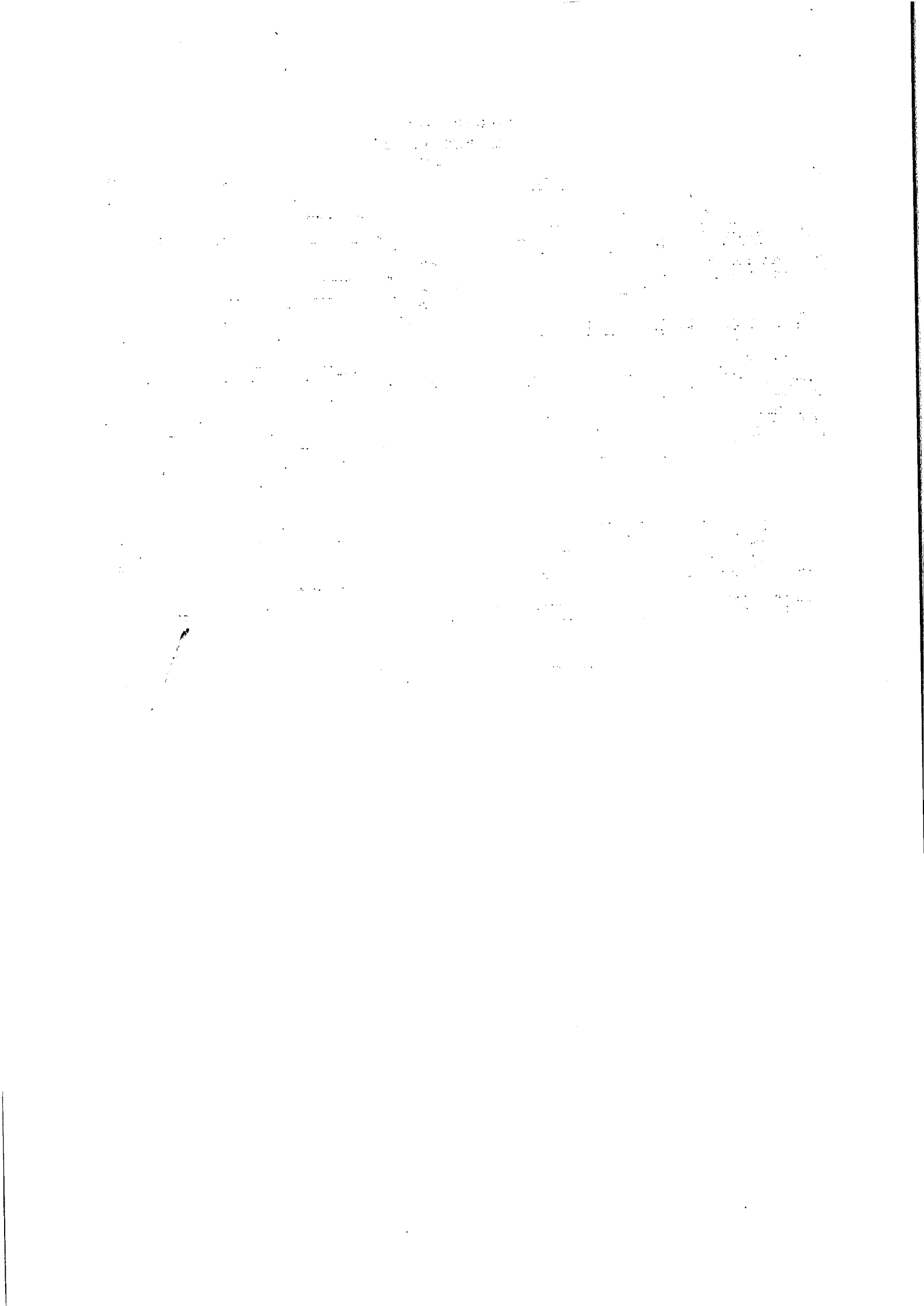

О Т Ч Е Т
ЗА ПРИХОДИТЕ И РАЗХОДИТЕ
"Кабелкомерс експорт" ЕООД
За 2021 г.

Наименование на разходите	Сума /хил.лв/	
	текуща година	предходна година
1	2	3
А. РАЗХОДИ		
1. Намаление на запасите от продукция и незавършено производство	-	
2. Разходи за суровини, материали и външни услуги в т.ч.:		
2.1 външни услуги		
3. Разходи за персонала, в т.ч.:	1	1
- разходи за възнаграждения	1	1
4. Разходи за амортизация и обезценка, в т.ч.:		
а) разходи за амортизация и обезценка на дълготрайни материални и нематериални активи, в т.ч.:		
- разходи за амортизация		
5. Други разходи, в т.ч.:	-	-
Общо разходи за оперативната дейност	1	1
6. Разходи от обезценка на финансови активи, включително инвестициите, признати като текущи (краткосрочни) активи, в т.ч:	-	-
7. Разходи за лихви и други финансови разходи, в т.ч.:		1
Общо финансови разходи		
Общо разходи за обичайната дейност	1	1
8. Печалба от обичайната дейност		-
9. Извънредни разходи		
Общо разходи	1	2
10. Счетоводна печалба (общо приходи – общо разходи)	99	302
11. Разходи за данъци от печалбата	-	-
12. Други данъци, алтернативни на корпоративния данък		
13. Печалба	99	302
8. Разходи за данъци от печалбата		20
9. Печалба	99	282
Всичко (общо разходи + 11 + 12 + 13)	100	304

Наименование на приходите	Сума /хил.лв/	
	текуща година	предходна година
1	2	3
Б. ПРИХОДИ		
1. Нетни приходи от продажби в т.ч.:	-	204
1.1 дълготрайни материални активи		204
2. Увеличение на запасите от продукция и незавършено производство	-	-
3. Разходи за придобиване на активи по стопански начин		
4. Други приходи, в т.ч.:	-	-
Общо прихода от оперативната дейност	-	204
5. Приходи от участия в дъщерни, асоциирани и смесени предприятия, в т.ч.:	100	100
6. Приходи от други инвестиции, заеми, признати като нетекущи (дългосрочни) активи,		
7. Други лихви и финансови приходи, в т.ч.:	-	-
Общо финансови приходи	100	100
Общо приходи от обичайната дейност	100	304
8. Загуба от обичайната дейност	-	-
9. Извънредни приходи	-	
Общо приходи	100	304
10. Счетоводна загуба (общо приходи – общо разходи)	-	-
11. Загуба (ред 10 + ред 11 и 12 от раздел А)	-	-
Всичко (Общо приходи + 11)	100	304

Дата на съставяне:
БУРГАС, 25 февруари 2022

Съставител: Дафинка Атанасова Кальчева

Ръководител: Росица Димова Балабанова



ОТЧЕТ
за паричните потоци
"Кабелкомерс експорт" ЕООД
За 2021 г.

	Наименование на паричните потоци	Текущ период			Предходен период		
		Постъпления	Плащания	Нетен поток	Постъпления	Плащания	Нетен поток
	а	1	2	3	4	5	6
А.	**Парични потоци от основна дейност**						
1	Парични потоци, свързани с търговски контрагенти	31		31	153	220	(67)
2	Парични потоци, свързани с трудови възнаграждения		1	(1)		1	(1)
3	Платени и възстановени данъци върху печалбата		20	(20)		5	(5)
4	Други парични потоци от основна дейност	-	1	(1)	-	42	(42)
	Всичко парични потоци от основна дейност (А)	***31***	***22***	***9***	***153***	***268***	***(115)***
Б.	**Парични потоци от инвестиционна дейност**						
1	Други парични потоци от инвестиционна дейност			-	-		-
2	Парични потоци, свързани с лихви, комисионни, дивиденти и други подобни	50		50	40		40
	Всичко парични потоци от инвестиционна дейност (Б)	**50**	-	50	**40**	-	**40**
В.	**Парични потоци от финансова дейност**			-			-
1	Парични потоци от допълнителни вноски и връщането им на собствениците		60	(60)	170	94	76
	Всичко парични потоци от финансова дейност (В)	-	**60**	**(60)**	**170**	**94**	**76**
Г.	Изменение на паричните средства през периода (А+Б+В)	**81**	**82**	**(1)**	**363**	**362**	1
Е.	**Парични средства в края на периода**			-			**1**

Дата:
БУРГАС, 25 февруари 2022

Съставител:
Дафинка Атанасова Калъчева

Ръководител:
Росица [illegible]мова Балабанова



ОТЧЕТ
за собствения капитал
"Кабелкомерс експорт" ЕООД
За 2021 г.

(Хил.лв)

Показатели	Записан капитал	Премии от емисии	Резерв от последващи оценки	Резерви				Финансов резултат от минали години		Текуща печалба/ загуба	Общо собствен капитал
				Законови	Резерв, свързан с изкупени собствени акции	Резерв, съгласно учредителен акт	Други резерви	Неразпределена печалба	Непокрита загуба		
а	1	2	3	4	5	6	7	8	9	10	11
1. Салдо в началото на отчетния период	**5**			-			-	-	**(149)**	**282**	**138**
2. Промени в счетоводната политика											-
3. Грешки											-
4.Салдо след промени в счетоводната политика и грешки	**5**	-	-	-	-	-	-	-	**(149)**	**282**	**138**
5. Изменение за сметка на собствениците, в т.ч.:	-										-
6. Финансов резултат от текущия период				-						99	**99**
7. Разпределние на печалба в т.ч.:							-	133	-	(133)	-
8. Покриване на загуба									149	(149)	-
9. Последващи оценки на активи и пасиви											-
10. Други изменения в собствения капитал				-			-				-
11. Салдо към края на отчетния период	**5**	-	-	-	-	-	-	**133**	-	**99**	**237**
12. Промени от преводи на годишни финансови отчети на предприятия в чужбина											-
13. Собствен капитал към края на отчетния период	**5**	-	-	-	-	-	-	**133**	-	**99**	**237**

Дата на съставяне:
БУРГАС, 25 февруари 2022

Съставител:
Дафинка Атанасова Калъчева

Ръководител:
Росица Димова Балабанова

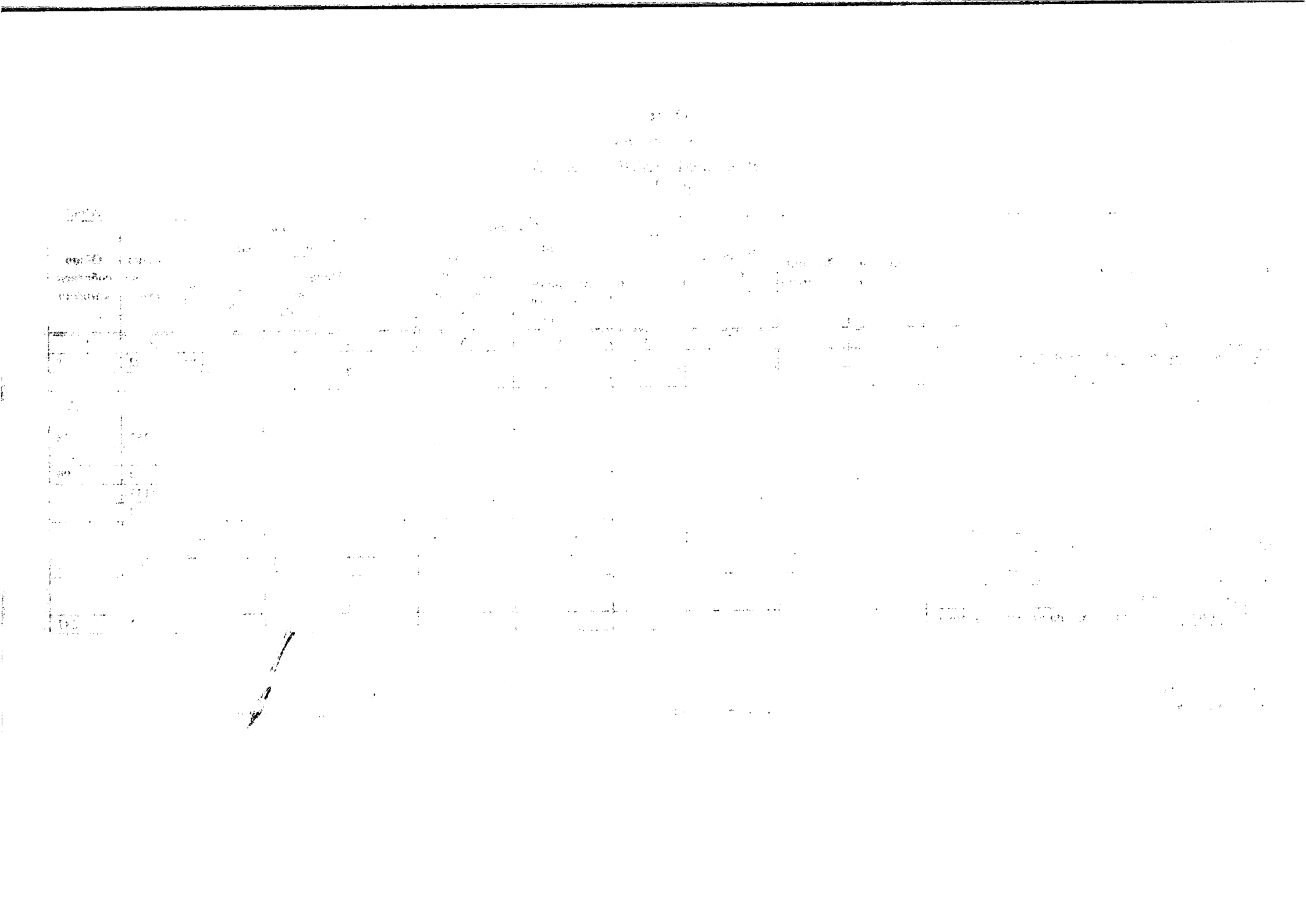

СПРАВКА

за нетекущите(дълготрайните) активи към 31.12.2021 година

"Кабелкомерс експорт" ЕООД

(хил.лв.)

Показатели	Отчетна стойност на нетекущите активи:				Последваща оценка		Преоценена	Амортизация				Последваща оценка		Преоценена амортизация в края на периода (11+12-13)	Балансова стойност в края на периода (7-14)
	в началото на периода	на постъпилите през годината	на излезлите през периода	в края на периода (1+2-3)	Увеличение	Намаление	стойност (4+5-6)	в началото на периода	начислена през периода	Отчислена през периода	в края на периода (8+9-10)	Увеличение	Намаление		
а	1	2	3	4	5	6	7	8	9	10	11	12	13	14	15
I. Нематериални активи															
1. Продукти от развойна дейност				-			-				-			-	-
2. Концесии, патенти, лицензии, търговски марки, програмни продукти и други подобни права и активи				-			-				-			-	-
3. Търговска репутация				-			-				-			-	-
4. Предоставени аванси и нематериални активи в процес на изграждане				-			-				-			-	-
Общо за група I:	-	-	-	-	-	-	-	-	-	-	-	-	-	-	-
II. Дълготрайни материални активи															
1. Земи и сгради, в т.ч.:	-	-	-	-	-	-	-	-		-	-	-	-	-	-
- земи	-	-	-	-			-				-			-	-
- сгради	-	-		-			-				-			-	-
2 .Машини, п-но оборуд. и апаратура трансп.с-ва		-		-			-				-			-	-
3. Съоръжения и други	-	-		-			-				-			-	-
4. Предоставени аванси и дълготрайни материални активи в процес на изграждане				-			-	-	-		-			-	-
Общо за група II:	-	-	-	-	-	-	-	-	-	-	-	-	-	-	-
III. Дългосрочни финансови активи															
1. Акции и дялове в предприятия от група	600			600			600				-			-	600
2. Предоставени заеми на предприятия от група				-			-				-			-	-
3. Акциии и дялове в асоциирани и смесени предприятия				-			-				-			-	-
4. Предоставени заеми, свързани с асоциирани и смесени предприятия				-			-				-			-	-
5. Дългосрочни инвестиции				-			-				-			-	-
6. Други заеми				-			-				-			-	-
7. Изкупени собствени акции				-			-				-			-	-
Общо за група III:	600	-	-	600	-	-	600	-	-	-	-	-	-	-	600
IV. Отсрочени данъци															
				-			-				-			-	-
Общо нетекущи активи (I+II+III+IV)	***600***	-	-	***600***	-	-	***600***	-	-	-	-	-	-	-	***600***

Дата на съставяне:
БУРГАС, 25 февруари 2022

Съставител: **Дафинка Атанасова Калъчева**

Ръководител: **Росица Димитрова Балабанова**

Приложение Разходи

на "КАБЕЛКОМЕРС ЕКСПОРТ" ЕООД (в хил.лв.)

Вид разход	Годината приключваща на 31.12.2021	Годината приключваща на 31.12.2020
Разходи за суровини и материали:	-	-
Основни материали за производство	-	-
Спомагателни материали		
Ел.енергия		
Всичко разходи за материали:	-	-
Разходи за външни услуги:		
Ремонти		
Консултански и други договори	-	-
транспорт	-	-
пощенски	-	-
други		
Всичко разходи за външни услуги:	-	-
Разходи за амортизация и обезценка на :	-	-
Производствени дълготрайни материални активи		
Административни дълготрайни материални активи		
Производствени дълготрайни нематериални активи		
Административни дълготрайни нематериални активи		
Обезценка на текущи (краткотрайни) активи в т.ч.:		
Всичко разходи за амортизации:	-	-
Разходи за персонала:	*1*	*1*
Производствен персонал в т.ч.:	-	-
Административен персонал в т.ч.:	1	1
Членове на органите на управление в т.ч.:		
Всичко разходи за заплати и осигуровки:	*1*	*1*
Други разходи		-
Разходи за командировки		
Разходи представителни		
Разходи за брак		
Балансова стойност на подадените активи в т.ч.:	-	-
- дълготрайни активи		
- стоки		
- материали	-	
Всичко други разходи:	-	-
Суми с корективен характер		
Намаление на запасите от продукция и незавършено производство	-	
Всичко суми с корективен характер	-	-
Общо разходи за оперативна дейност	*1*	*1*
Неплатени разходи за оперативна дейност към 31.12.	-	-

Подписано от името на:
"Кабелкомерс експорт" ЕООД

Представляващ:
Росица Димова Балабанова

БУРГАС, 25 февруари 2022

Съставител:
Дафинка Атанасова Калъчева



Приложение Приходи

на "КАБЕЛКОМЕРС ЕКСПОРТ" ЕООД към 31.12.2021

Вид на прихода	Годината приключваща на 31.12.2021	Годината приключваща на 31.12.2020
Приходи от продажби		
Продажби на продукция	-	-
Продажби на стоки		
Услуги		
Приходи от дългосрочни услуги отчетени по етап на завършен договор		
Приходи от договори за строителство		
Други услуги		
Други приходи		**204**
в т.ч. от продажба на ДМА		**204**
в. т.ч от продажба на материали		
в. т.ч от наеми		
в т.ч. от възстановени обезценки		
в.т.ч. от отписани задължения		
в т.ч от финансирания	-	-
Всичко приходи от продажби:		***204***
Суми с корективен характер	-	-
Увеличение на запасите от продукция и незавършено производство	-	-
Разходи за придобиване на активи по стопански начин		
Всичко суми с корективен характер:	-	-
Общо приходи от оперативна дейност:		***204***
Неполучени приходи от оперативна дейност към 31.12.	-	-

Подписано от името на:
"Кабелкомерс експорт" ЕООД

Представляващ:
Росица Димова Балабанова

БУРГАС, 25 февруари 2022

Съставител:
Дафинка Атанасова Калъчева

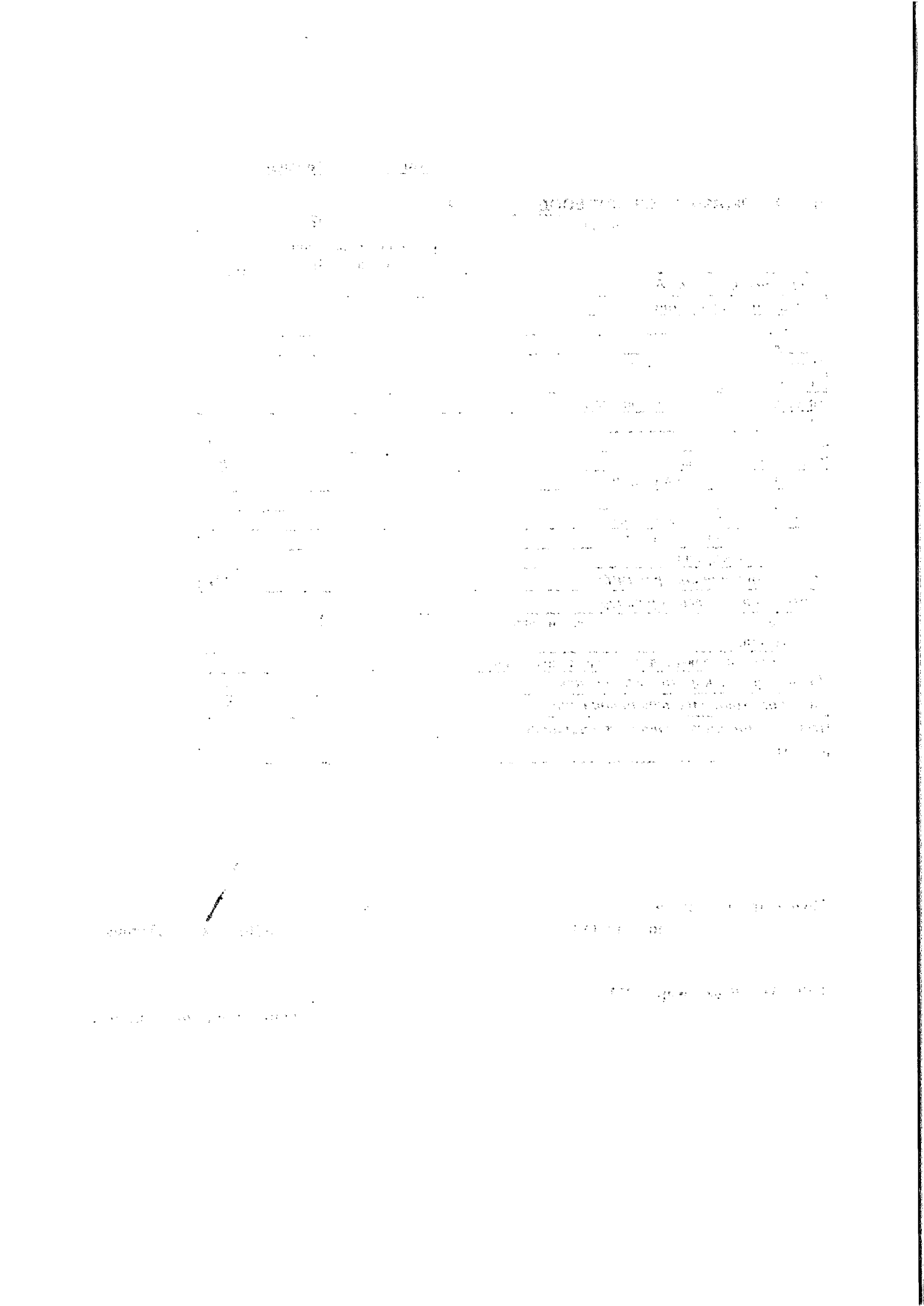

Приложение Задължения

(в хил.лв.)

В. Задължения от счетоводния баланс дължими и изискуеми след повече от 5 години:	2021	2020
1. Облигационни заеми с отделно посочване на конвертируемите		
2. Задължения към финансови предприятия		
3. Получени аванси		
4. Задължения към доставчици		
5. Задължения по полици		
6. Задължения към предприятия от група		
7. Задължения, свързани с асоциирани и смесени предприятия		
8. Други задължения, в т.ч.:	539	619
- към персонала		
- осигурителни задължения		
- данъчни задължения		19
ОБЩО ЗА РАЗДЕЛ В:	539	619

В. Задължения от счетоводния баланс, за които са предоставени обезпечения:	2021	2020	Естество и форма на обезпечението
1. Облигационни заеми с отделно посочване на конвертируемите			
2. Задължения към финансови предприятия			
3. Получени аванси			
4. Задължения към доставчици			
5. Задължения по полици			
6. Задължения към предприятия от група			
7. Задължения, свързани с асоциирани и смесени предприятия			
8. Други задължения, в т.ч.:		-	
- към персонала			
- осигурителни задължения			
- данъчни задължения			
ОБЩО ЗА РАЗДЕЛ В:	-	-	

Подписано от името на:
"Кабелкомерс експорт" ЕООД

БУРГАС, 25 февруари 2022

Представляващ:

Росица Димова Балабанова

Съставител:

Дафинка Атанасова Кальчева

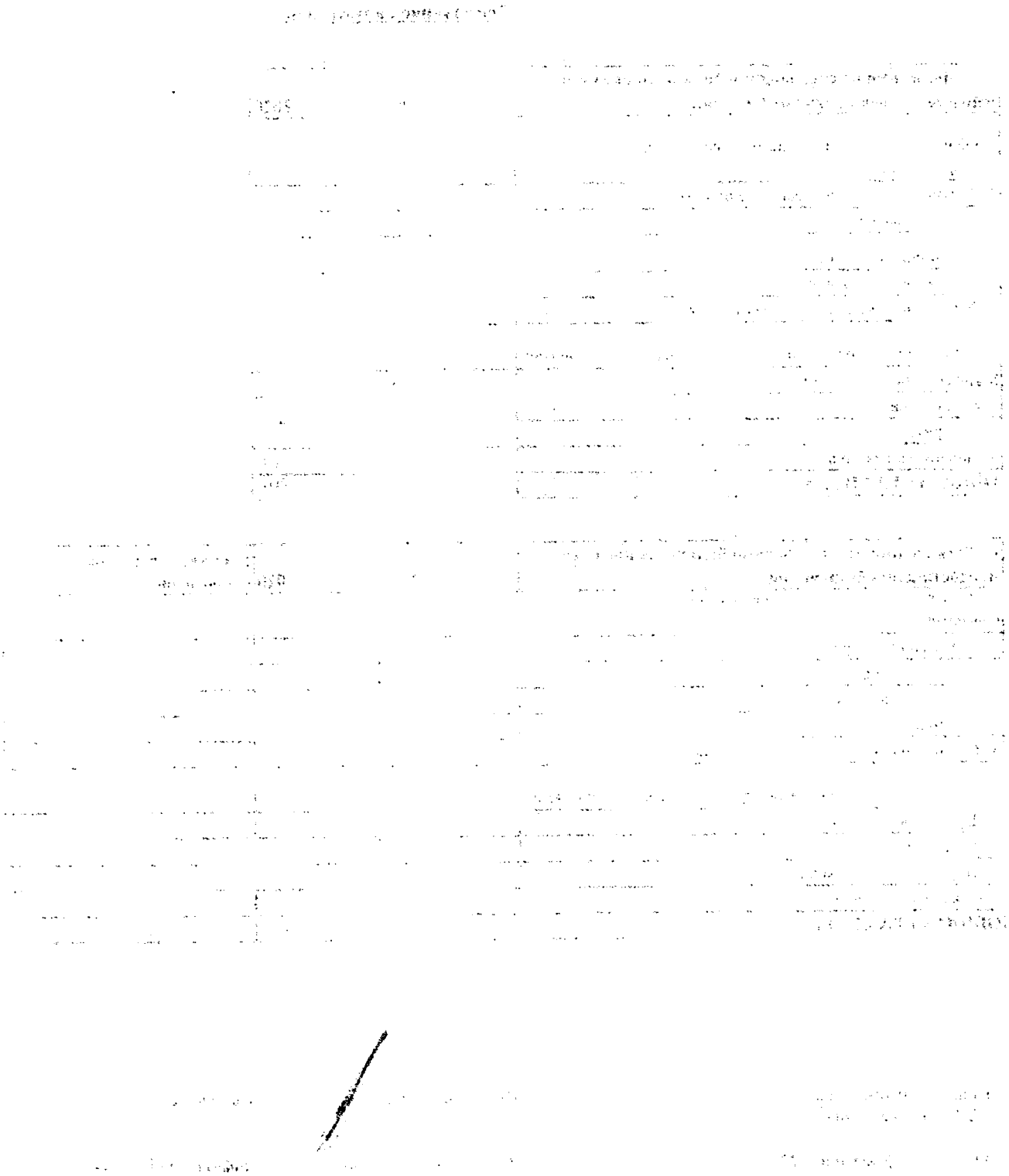

С П Р А В К А

за оповестяване на счетоводната политика

на „КАБЕЛКОМЕРС ЕКСПОРТ" ЕООД за 2021 година

1. Счетоводна политика

1.1. Общи положения

Дружеството прилага счетоводна политика съобразена с изискванията на Закона за счетоводството и Националните стандарти за финансови отчети за малки и средни предприятия.

Годишният финансов отчет за 2021 г. е изготвен при спазване принципа на историческата цена. Приложени са критериите за малки предприятия определени в Закона за счетоводството и Счетоводен стандарт 1 „Представяне на финансови отчети при съставяне на счетоводния отчет".

Счетоводният баланс и Отчетът за приходите и разходите са изготвени в двустранна форма.

Всички данни за 2020 и 2021 година са представени в настоящия финансов отчет в хиляди лева.

1.2. Дефиниция и оценка на елементите на счетоводния баланс

1.2.1. Вземанията и задълженията в лева са оценени по стойността на тяхното възникване. Не е извършвана обезценка на вземанията за 2021 г. Няма провизирани задължения за 2021 г.

1.2.2. Паричните средства в лева са оценявани по номинална им стойност, а паричните средства в чуждестранна валута по заключителния курс на БНБ към края на годината.

1.2.3. Основният капитал е представен по неговата номинална стойност и съответства на актуалната му съдебна регистрация.

1.2.4. Дружеството притежава дяловете на дъщерното предприятие „Кабел 2001" ЕООД, класифицирани като инвестиции и оценени по себестойност съгласно СС 31.

1.3. Признаване на приходите и разходите

Приходите от продажби се начисляват в момента на тяхното възникване, независимо от паричните постъпления и плащания. Приходите се признават едновременно с извършените разходи на принципа на съпоставимост между тях.

1.4. Сделки със свързани лица

През 2021 г. дружеството няма осъществени сделки със свързани лица и към 31.12.2021 г. има вземания от свързани лица както следва:

- от продажби на дълготрайни активи - вземания от „Кабелкомерс" ООД в размер на 65 260,00 лв. и

- от вземания от съучастия (дивидент) от „Кабел 2001" ЕООД в размер на 110 000,00 лв.

1.5. Данъци от печалбата

Към 31.12.2021 г. дружеството не дължи корпоративен данък. Не са формирани активи и пасиви по отсрочени данъци съгласно СС 12 „Данъци от печалбата".

1.6. Събития след датата на годишния финансов отчет

След датата на изготвяне на годишния финансов отчет няма настъпили значими събития, които да окажат влияние върху предоставените данни.

Съставил:.....
/Дафинка Атанасова Калъчева/

Управител:.....
/Росица Димова Балабанова/

Дата: 25 февруари 2022 г.