СЧЕТОВОДНА ПОЛИТИКА

НА "ЕКОИНВЕСТ 2009" ООД
ЗА 2010 ГОДИНА

Счетоводната политика на "ЕКОИНВЕСТ 2009" ООД е разработена при спазване на :
- принципите, определени в чл. 4 от Закона за счетоводството;
- изискванията, определени в националните счетоводни стандарти и в националния сметкоплан;
- изискванията, определени в международните счетоводни стандарти – по въпроси, за чието решаване няма изрични разпоредби в националните нормативни актове по счетоводство.

Елементите на счетоводната политика на предприятието са следните:

А. Отчитане на разчетите с лица по трудови и нетрудови правоотношения

1. Разчетите с лицата наети по трудов договор и договор за управление се отчитат по сметка 421 /Персонал/ със съответните аналитични подсметки.
2. Разчетите с лица наети на основание Закона за задълженията и договорите имащи краткосрочен характер свързан с предоставянето на конкретна услуга или изпълнението на определена поръчка се отчитат по сметка 499 /Други кредитори/ със съответните аналитични сметки.

Б. Дълготрайни активи

• Един актив се класифицира и отчита като дълготраен материален, ако отговаря на следните изисквания:
- има натурално – веществена форма;
- има полезен икономически живот повече от дванадесет месеца;
- използва се за административни цели;
- налице е икономическа изгода от неговото използване;
- стойностен праг – 500 /петстотин/ лева.

Отчитането на актива, първоначално е по цена на придобиване. Цената на придобиване включва покупна цена и всички преки разходи за привеждане на актива в работно състояние. С последващите разходи свързани с отделен материален дълготраен актив, се коригира балансовата стойност на актива, когато е вероятно да се увеличи икономическата изгода. Разходи, с които актива се подържа в първоначално състояние, независимо от размера на разхода, се признава за текущ разход за периода през който са направени. След първоначално признаване оценката на ДМА се извършва по препоръчителния подход към датата на годишния финансов отчет, съгласно НСС 16 – Дълготрайни материални активи.

• Един актив се класифицира и отчита като дълготраен нематериален, ако отговаря на следните изисквания:
- няма физическа субстанция;
- при придобиването може надлежно да се оцени;
- от използването им се очаква икономическа изгода;
- стойностен праг – 500 /петстотин/ лева.

Първоначално ДНА се оценяват по цена на придобиване. Цената на придобиване включва покупна цена и всички преки разходи за привеждане на актива в работно състояние. С последващите разходи свързани с отделен актив, се коригира балансовата стойност на

актива, когато е вероятно да се увеличи икономическата изгода. Разходи, с които актива се
подържа в първоначално състояние, независимо от размера на разхода, се признава за
текущ разход за периода през който са направени.
След първоначално признаване оценката на ДНА се извършва по препоръчителния подход
към датата на годишния финансов отчет, съгласно НСС 38 –Нематериални активи.
• Прилага се линеен метод за амортизация на амортизируемите дълготрайни активи, съгласно НСС 4 /Отчитане на амортизациите/.
- При определяне срока на годност се има в предвид предполагаемото физическо и морално остаряване на актива. Амортизируемата стойност представлява разлика между
отчетната стойност на актива и неговата остатъчна стойност. При определяне на остатъчната стойност на амортизируемия актив се вземат в предвид очакваните разходи по извеждане на актива от употреба. Ако остатъчната стойност е до 5% от отчетната стойност, остатъчната стойност е несъществена и не се приспада от цената на придобиване. 3
Годишните амортизационни норми са както следва:
- Машини 30%
Компютри и периферия 50%
- Офис оборудване 15%
- Автомобили 25%
В. Дългосрочни финансови активи
Един актив се класифицира и отчита като дългосрочен финансов актив, ако отговаря на
следните изисквания:
1. Инвестиции в дъщерни предприятия – ако отговаря на характеристиките на НСС 27 / Консолидирани финансови отчети и отчитане на инвестициите в дъщерни предприятия/.
2. Инвестиции в асоциирани предприятия - ако отговаря на характеристиките на НСС 28
/Отчитане на инвестициите в асоциирани предприятия/. Инвестициите в асоциирано предприятие се отчитат по себестойностния метод.
3. Инвестиции в смесени предприятия - ако отговаря на характеристиките на НСС 31 /Отчитане на дялове в смесени предприятия/.
4. Инвестиционни имоти - ако отговаря на характеристиките на НСС 40 /Отчитане на инвестиционни имоти/.
5. Финансови инструменти – ако отговарят на характеристиките на НСС 32 /Финансови инструменти/.
Финансовите инструменти се класифицират, както следва:
• Държани до падеж;
• Обявени за продажба;
• Държани за търгуване;
• Кредити и вземания възникнали първоначално в предприятието.
При първоначално придобиване финансовите инструменти се оценяват по цена на придобиване, която включва: справедливата стойност на активите и разходите по сделката, съгласно НСС 32 /Финансови инструменти/.
Последващото оценяване е по справедлива стойност без транзакционните разходи, на финансовите активи класифицирани като: 4
• Държани за търгуване;
• Обявени за продажба.
След първоначално признаване оценката се извършва по амортизирана стойност, с помощта на метода на ефективната лихва за финансови активи, класифицирани като:
• Инвестиции , държани до падежа

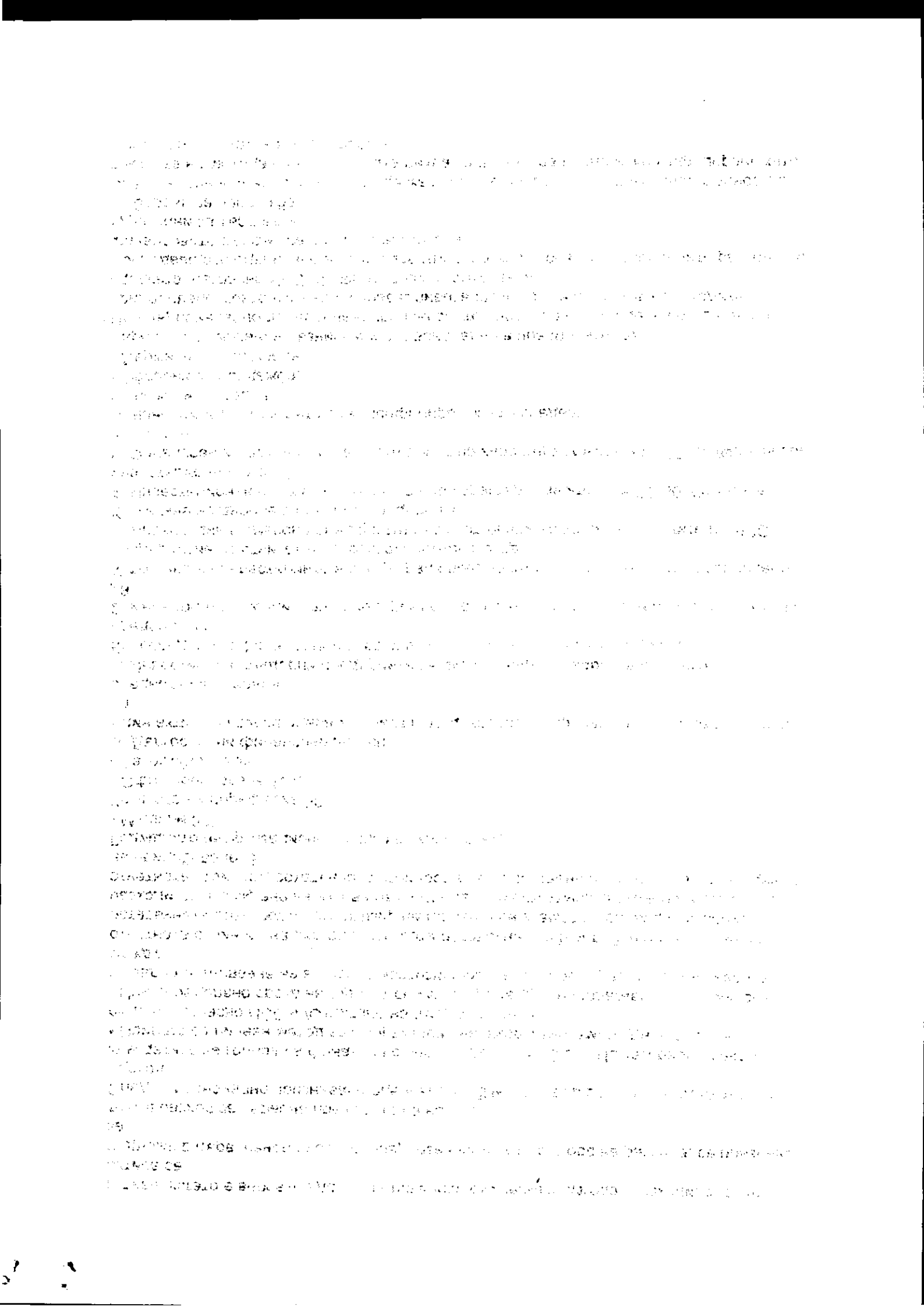

• Заеми и вземания, предоставени от предприятието и държани не с цел търговия, които имат фиксиран падеж.
Всички финансови активи подлежат на проверка за обезценка.
• Разликите от промените в оценките на финансовите инструменти отчитани по справедлива стойност, се отчитат като текущ финансов приход или текущ финансов разход.
• Обезценката на финансови активи, отчетени по амортизирана стойност, се отчитат като финансов разход.
В края на всеки отчетен период се определя дали съществува обстоятелство за обезценяване на финансовите активи.Финансовият актив е обезценен , ако отчетната му
стойност е по-голяма от очакваната му възстановима стойност.
Г. Материални запаси
Материалните запаси се оценяват по по-ниската от доставната и нетната реализируема
стойност. Разликата се отчита като други разходи за дейността към момента на съставяне
на финансовия отчет.
Материалните запаси при тяхното потребление се отписват по метода на конкретно определената стойност.
Д. Приходи
• Приходите се начисляват въз основа на документалната им обоснованост. Те се признават, съгласно НСС 18 /Приходи/.
Критерий за признаване на приходи по предоставяне на активи от предприятието на други
лица са следните:
- сумата на прихода може надлежно да се изчисли;
- наличие на икономическа изгода. 5
Сумата на прихода се признава текущо, пропорционално на времето за което се отчита
ефективния доход на актива (за ДЦК, еврооблигации, депозити).
Е. Отчитане на сделките в чуждестранна валута
При първоначална оценка на валутните активи и пасиви се прилага централният курс на
БНБ към датата, при която се придобива актива или се формира пасива.
При разходване или продажба на валутни активи и пасиви се отчитат курсови разлики в
съответствие с регламента на НСС 21/Ефекти от промените на валутните курсове/.
Преоценката на валутните активи и пасиви през годината се извършва в края на всеки месец по централния курс на Българската народна банка.
Ж. Дарения и помощи
При отчитане на правителствени дарения и оповестяване на правителствени помощи са
прилага приходния подход, съгласно НСС 20 /Отчитане на правителствени дарения и оповестяване на правителствена помощ/.
З. При представяне на, фундаментални грешки и промените в счетоводната политика, свързани с предходни периоди се прилага допустимия алтернативен подход, съгласно НСС 8 /Нетни печалби или загуби за периода, фундаментални грешки и промени в счетоводната политика/.
И. Събития, настъпили след датата на годишния финансов отчет се отчитат съгласно регламента на НСС 10 /Събития, настъпили след датата на годишния финансов отчет/.

Ръководител:



ОТЧЕТ ЗА ПАРИЧНИТЕ ПОТОЦИ

на "ЕКОИНВЕСТ 2009"ЕООД
адрес кв.Варош
за 01.01.2010 - 31.12.2010

/хил.лева/

Наименование на паричните потоци	Текущ период			Предходен период		
	постъпления	плащания	нетен поток	постъпления	плащания	нетен поток
а	1	2	3	4	5	6
А. Парични потоци от основната дейност						
1 Парични потоци, свързани с търговски контрагенти	0	3	(3)	0	0	0
2 Парични потоци, свързани с краткосрочни финансови активи, държани за търговски цели	0	0	0	0	0	0
3 Парични потоци, свързани с трудови възнаграждения	0	0	0	0	0	0
4 Парични потоци, свързани с лихви, комисионни, дивиденти и други подобни	0	0	0	0	0	0
5 Парични потоци от положителни и отрицателни валутни курсови разлики	0	0	0	0	0	0
6 Плащания при разпределения на печалби	0	0	0	0	0	0
7 Платени и възстановени данъци върху печалбата	0	0	0	0	0	0
8 Други парични потоци от основната дейност	1	0	1	0	0	0
Всичко парични потоци от основната дейност (А)	1	3	(2)	0	0	0
Б. Парични потоци от инвестиционната дейност						
1 Парични потоци, свързани с дълготрайни активи	0	0	0	0	0	0
2 Парични потоци, свързани с краткосрочни финансови активи	0	0	0	0	0	0
3 Парични потоци, свързани с лихви, комисионни, дивиденти и други подобни	0	0	0	0	0	0
4 Парични потоци от бизнескомбинации - придобивания	0	0	0	0	0	0
5 Парични потоци от положителни и отрицателни валутни курсови разлики	0	0	0	0	0	0
6 Други парични потоци от инвестиционната дейност	0	0	0	0	0	0
Всичко парични потоци от инвестиционната дейност (Б)	0	0	0	0	0	0
В. Парични потоци от финансовата дейност						
1 Парични потоци от емитиране и обратно придобиване на ценни книжа	0	0	0	0	0	0
2 Парични потоци от допълнителни вноски и връщането им на собствениците	0	0	0	0	0	0
3 Парични потоци, свързани с получени						

ОТЧЕТ ЗА ПАРИЧНИТЕ ПОТОЦИ

ЕКОНИВЕСТ 2009 ЕООД

КЕ Варна

01.01.2010 - 31.12.2010

Наименование на паричните потоци	Текущ период: постъпле-ния	Текущ период: пла-щания	Текущ период: нетен поток	Предходен период: постъпле-ния	Предходен период: плащания	Предходен период: нетен поток
1	2	3	4	5	6	7
А. Парични потоци от основната дейност						
1. Парични потоци, свързани с [illegible]	0	0	0	0	0	0
2. Парични потоци, свързани с [illegible]	0	0	0	0	0	0
3. Парични потоци, свързани с [illegible]	0	0	0	0	0	0
4. Парични потоци, свързани с [illegible]	0	0	0	0	0	0
5. Парични потоци от [illegible]	0	0	0	0	0	0
6. Плащания, [illegible]	0	0	0	0	0	0
7. Платени и [illegible]	0	0	0	0	0	0
8. Други парични потоци от основната дейност	1	0	1	0	0	0
Нетен парични потоци от основната дейност (А)	[illegible]		[illegible]	[illegible]	[illegible]	[illegible]
Б. Парични потоци от инвестиционната дейност						
1. Парични потоци, свързани с [illegible]	0	0	0	0	0	0
2. Парични потоци, свързани с [illegible]	0	0	0	0	0	0
3. Парични потоци, свързани с [illegible]	0	0	0	0	0	0
4. Парични потоци от [illegible]	0	0	0	0	0	0
5. Парични потоци от [illegible]	0	0	0	0	0	0
6. [illegible]	0	0	0	0	0	0
Нетен парични потоци от инвестиционната дейност (Б)	0	0	0	0	0	0
В. Парични потоци от [illegible] дейност						
1. Парични потоци от емитирани и обратно [illegible]	0	0	0	0	0	0
2. Парични потоци от [illegible]	0	0	0	0	0	0
3. Парични потоци, [illegible]						

	или предоставени заеми	0	0	0	0	0	0
4	Парични потоци от лихви, комисионни, дивиденти и други подобни	0	0	0	0	0	0
5	Плащания на задължения по лизингови договори	0	0	0	0	0	0
6	Парични потоци от положителни и отрицателни валутни курсови разлики	0	0	0	0	0	0
7	Други парични потоци от финансовата дейност	0	0	0	0	0	0
Всичко парични потоци от финансовата дейност (В)		0	0	0	0	0	0
Г. Изменение на паричните средства през периода (А+Б+В)		1	3	(2)	0	0	0
Д. Парични средства в началото на периода		0	0	3	0	0	0
Е. Парични средства в края на периода		0	0	1	0	0	0

Дата: 31.12.2010 Съставител: Ръководител:

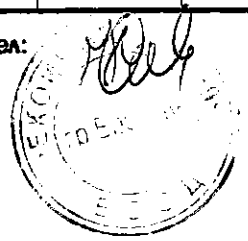

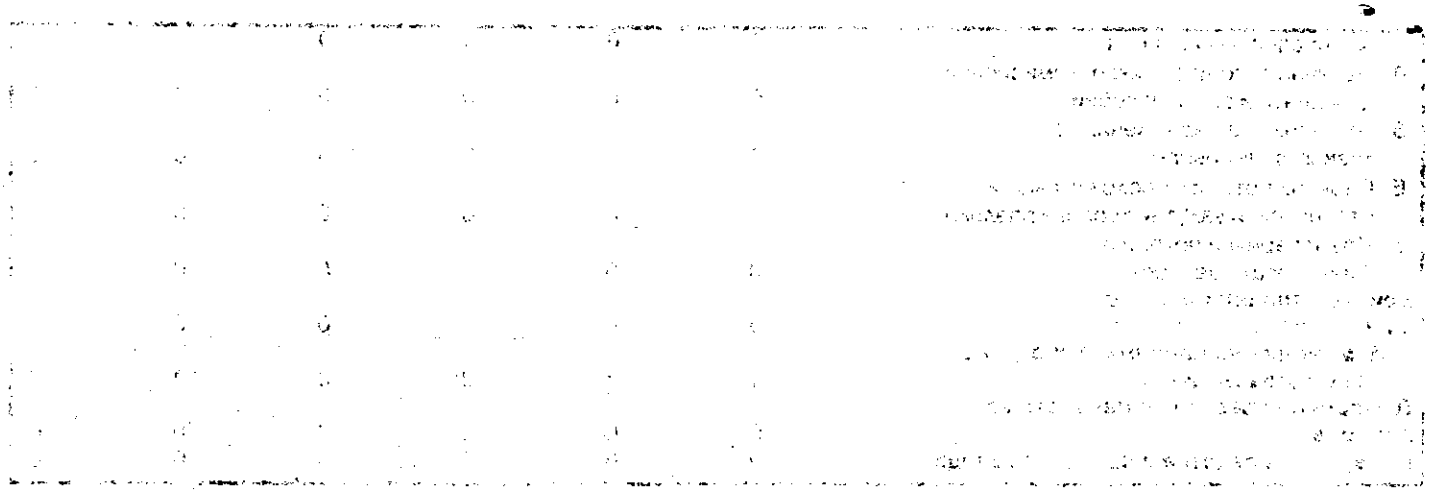

ОТЧЕТ ЗА СОБСТВЕНИЯ КАПИТАЛ

на "ЕКОИНВЕСТ 2009"ЕООД

адрес кв.Варош

към 01.01.2010 - 31.12.2010

/хил.лева/

Показатели	Записан капитал	Премии от емисии	Резерв от последващи оценки	РЕЗЕРВИ				Финансов резултат от минали години		Текуща печалба/ загуба	Общо собствен капитал
				Законови	свързани с изкупени собств.акции	съгласно учредителен акт	Други	Неразпред. печалба	Непокрита загуба		
а	1	2	3	4	5	6	7	8	9	10	11
1. Салдо в началото на отчетния период	5	0	0	0	0	0	0	0	0	0	5
2. Промени в счетоводната политика	0	0	0	0	0	0	0	0	0	0	0
3. Грешки	0	0	0	0	0	0	0	0	0	0	0
4. Салдо след промени в счетоводната политика и грешки	0	0	0	0	0	0	0	0	0	0	0
5. Изменения за сметка на собств., в т.ч.:	0	0	0	0	0	0	0	0	0	0	0
- увеличение	0	0	0	0	0	0	0	0	0	0	0
- намаление	0	0	0	0	0	0	0	0	0	0	0
6. Финансов резултат за текущия период	0	0	0	0	0	0	0	0	0	(3)	(3)
7. Разпределение на печалбата, в т.ч.:	0	0	0	0	0	0	0	0	0	0	0
- за дивиденти	0	0	0	0	0	0	0	0	0	0	0
8. Покриване на загуба	0	0	0	0	0	0	0	0	0	0	0
9. Последващи оценки на активи и пасиви	0	0	0	0	0	0	0	0	0	0	0
- увеличение	0	0	0	0	0	0	0	0	0	0	0
- намаление	0	0	0	0	0	0	0	0	0	0	0
10. Други изменения в собствения капитал	0	0	0	0	0	0	0	0	0	0	0
11. Салдо към края на отчетния период	5	0	0	0	0	0	0	0	0	(3)	2
12. Промени от преводи на ГФО на предприятия в чужбина	0	0	0	0	0	0	0	0	0	0	0
13. Собствен капитал към края на отчетния период (11+12)	5	0	0	0	0	0	0	0	0	(3)	2

Дата: 31.12.2010 Съставител: Ръководител:

ΔΑΠΑΝΕΣ ΑΣΘΕΝΕΙΑΣ ΑΠΟ ΠΑΡΑΓΩΓΗ ΟΙΝΟΥ

ΕΚΤΙΜΗΣΗ ΓΙΑ ΤΟ 2008

ОТЧЕТ ЗА ПРИХОДИТЕ И РАЗХОДИТЕ

на "ЕКОИНВЕСТ 2009"ЕООД

адрес кв.Варош

за 01.01.2010 - 31.12.2010

	Наименование на разходите	Сума (хил. лева) текуща година	предходна година
	а	1	2
А	Разходи		
1	Намаление на запасите от продукция и незавършено производство	0	0
2	Разходи за суровини, материали и външни услуги, в т.ч.	4	0
	а) суровини и материали	4	0
	б) външни услуги	0	0
3	Разходи за персонала, в т.ч.	0	0
	а) разходи за възнаграждения	0	0
	б) разходи за осигуровки, в т.ч.	0	0
	- осигуровки, свързани с пенсии	0	0
4	Разходи за амортизации и обезценка, в т.ч.	0	0
	а) разходи за амортизация и обезценка на дълготрайни материални и нематериални активи, в т.ч.	0	0
	- разходи за амортизация	0	0
	- разходи от обезценка	0	0
	б) разходи от обезценка на текущи (краткотрайни) активи	0	0
5	Други разходи, в т.ч.	0	0
	а) балансова стойност на продадените активи	0	0
	б) провизии	0	0
	Общо разходи за оперативна дейност (1+2+3+4+5)	4	0
6	Разходи от обезценка на финансови активи, включително инвестициите, признати като текущи (краткоср.) активи в т.ч.:	0	0
	отрицателни разлики от промяна на валутни курсове	0	0
7	Разходи за лихви и други финансови разходи, в т.ч.	0	0
	а) разходи, свързани с предприятия от група	0	0
	б) отрицателни разлики от операции с финансови активи	0	0
	Общо финансови разходи (6+7)	0	0
8	Печалба от обичайна дейност	0	0
9	Извънредни разходи	0	0
	Общо разходи		

	Наименование на приходите	Сума (хил. лева) текуща година	предходна година
	а	1	2
Б	Приходи		
1	Нетни приходи от продажби, в т.ч.	1	0
	а) продукция	0	0
	б) стоки	1	0
	в) услуги	0	0
2	Увеличение на запасите от продукция и незавършено производство	0	0
3	Разходи за придобиване на активи по стопански начин	0	0
4	Други приходи, в т.ч.	0	0
	- приходи от финансирания	0	0
	Общо приходи от оперативна дейност (1+2+3+4)	1	0
5	Приходи от участия в дъщерни, асоциирани и смесени предприятия, в т.ч.	0	0
	- приходи от участия в предприятия от група	0	0
6	Приходи от други инвестиции и заеми, признати като нетекущи (дългосрочни) активи, в т.ч.	0	0
	- приходи от предприятия от група	0	0
7	Други лихви и финансови приходи, в т.ч.	0	0
	а) приходи от предприятия от група	0	0
	б) положителни разлики от операции с финансови активи	0	0
	в) положителни разлики от промяна на валутни курсове	0	0
	Общо финансови приходи (5+6+7)	0	0
8	Загуба от обичайна дейност	3	0
9	Извънредни приходи	0	0
	Общо приходи (1+2+3+4+5+6+7+9)	1	0
10	Счетоводна загуба (общо приходи - общо разходи)	3	0
11	Загуба (10+ред 11 и 12 от раздел А)	3	0

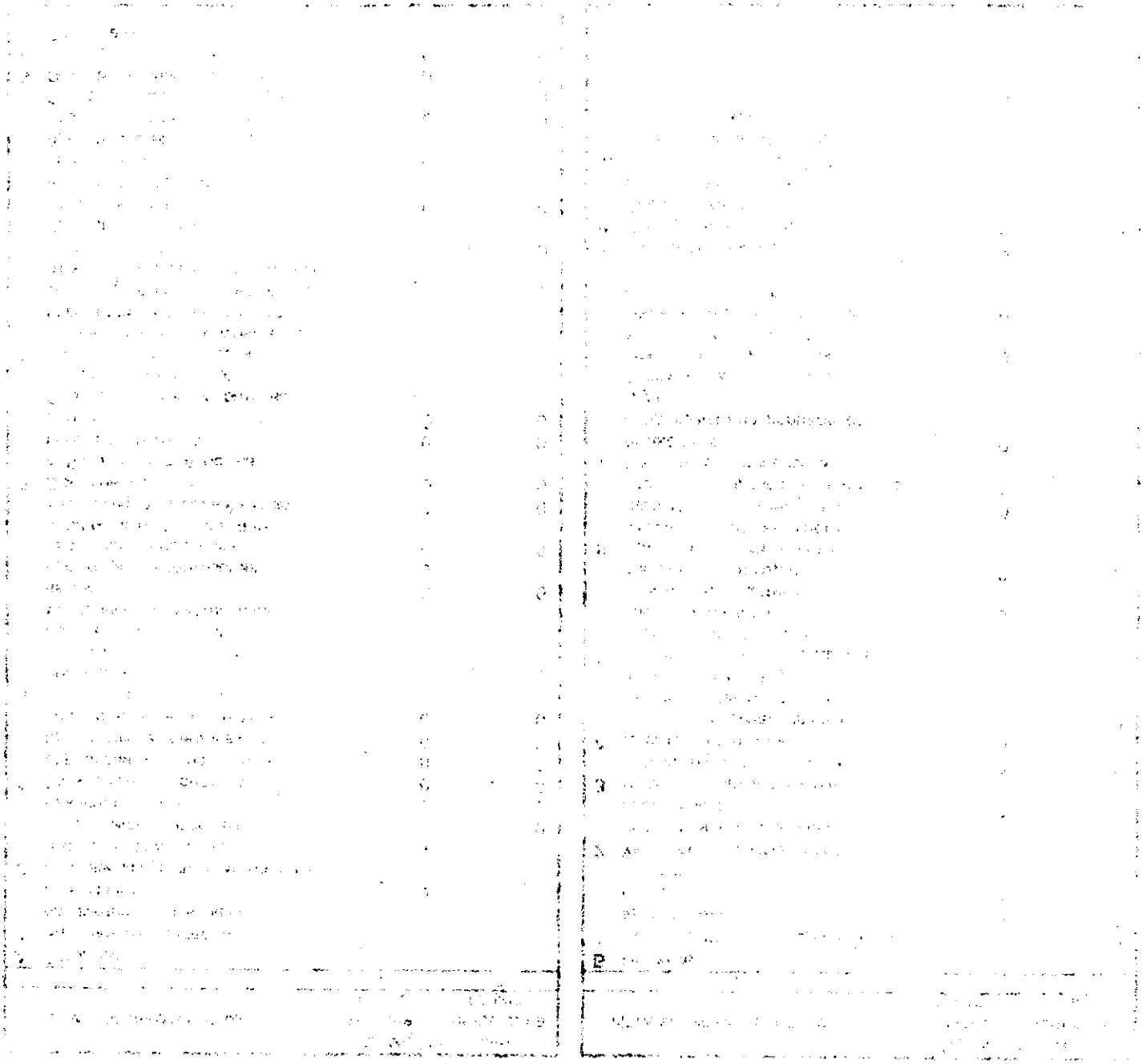

	(1+2+3+4+5+6+7+9)	4	0
10	Счетоводна печалба (общо приходи - общо разходи)	0	0
11	Разходи за данъци от печалбата	0	0
12	Други данъци, алтернативни на корпоративния данък	0	0
13	Печалба (10-11-12)	0	0
	Всичко (Общо разходи+11+12+13)	4	0

	Всичко (Общо приходи +11)	4	0

Дата: 31.12.2010 Съставител: Ръководител:

БАЛАНС

на "ЕКОИНВЕСТ 2009"ЕООД

адрес кв.Варош

към 31.12.2010

АКТИВ

Раздели, групи, статии		Сума (хил.лева) текуща година	предходна година
а		1	2
А	Записан, но невнесен капитал	0	0
Б	Нетекущи (Дълготрайни) активи		
I	Нематериални активи		
1	Продукти от развойна дейност	0	0
2	Концесии, патенти, лицензи търговски марки, програмни продукти и други подобни права и активи	0	0
3	Търговска репутация	0	0
4	Предоставени аванси и нематериални активи в процес на изграждане	0	0
	Общо за група I:	0	0
II	Дълготрайни материални активи		
1	Земи и сгради, в.т.ч.	0	0
	- земи	0	0
	- сгради	0	0
2	Машини, производствено оборудване и апаратура	0	0
3	Съоръжения и други	0	0
4	Предоставени аванси и дълготрайни материални активи в процес на изграждане	0	0
	Общо за група II:	0	0
III	Дългосрочни финансови активи		
1	Акции и дялове в предприятия от група	0	0
2	Предоставени заеми на предприятия от група	0	0
3	Акции и дялове в асоциирани и смесени предприятия	0	0
4	Предоставени заеми, свързани с асоциирани и смесени предприят	0	0
5	Дългосрочни инвестиции	0	0
6	Други заеми	0	0
7	Изкупени собствени акции	0	0
	Общо за група III:	0	0
IV	Отсрочени данъци	0	0
	Общо раздел Б:	0	0
В	Текущи (краткотрайни) активи		
I	Материални запаси		
1	Суровини и материали	0	0
2	Незавършено производство	0	0

ПАСИВ

Раздели, групи, статии		Сума (хил.лева) текуща година	предходна година
а		1	2
А	Собствен капитал		
I	Записан капитал	5	0
II	Премии от емисии	0	0
III	Резерв от последващи оценки	0	0
IV	Резерви		
1	Законови резерви	0	0
2	Резерв, свързан с изкупени собствени акции	0	0
3	Резерв съгласно учредителен акт	0	0
4	Други резерви	0	0
	Общо за група IV:	0	0
V	Натрупана печалба (загуба) от минали години, в т.ч.		
	- неразпределена печалба	0	0
	- непокрита загуба	0	0
	Общо за група V:	0	0
VI	Текуща печалба (загуба)	(3)	0
	Общо раздел А:	2	0
Б	Провизии и сходни задължения		
1	Провизии за пенсии и други подобни задължения	0	0
2	Провизии за данъци, в т.ч.:	0	0
	- отсрочени данъци	0	0
3	Други провизии и сходни задължения	0	0
	Общо раздел Б:	0	0
В	Задължения		
1	Облигационни заеми с отделно посочване на конвертируемите, в	0	0
	- до 1 година	0	0
	- над 1 година	0	0
2	Задължения към финансови предприятия, в т.ч.	0	0
	- до 1 година	0	0
	- над 1 година	0	0
3	Получени аванси, в т.ч.	0	0
	- до 1 година	0	0
	- над 1 година	0	0
4	Задължения към доставчици в т.ч.	0	0
	- до 1 година	0	0
	- над 1 година	0	0
5	Задължения по полици, в т.ч.	0	0
	- до 1 година	0	0

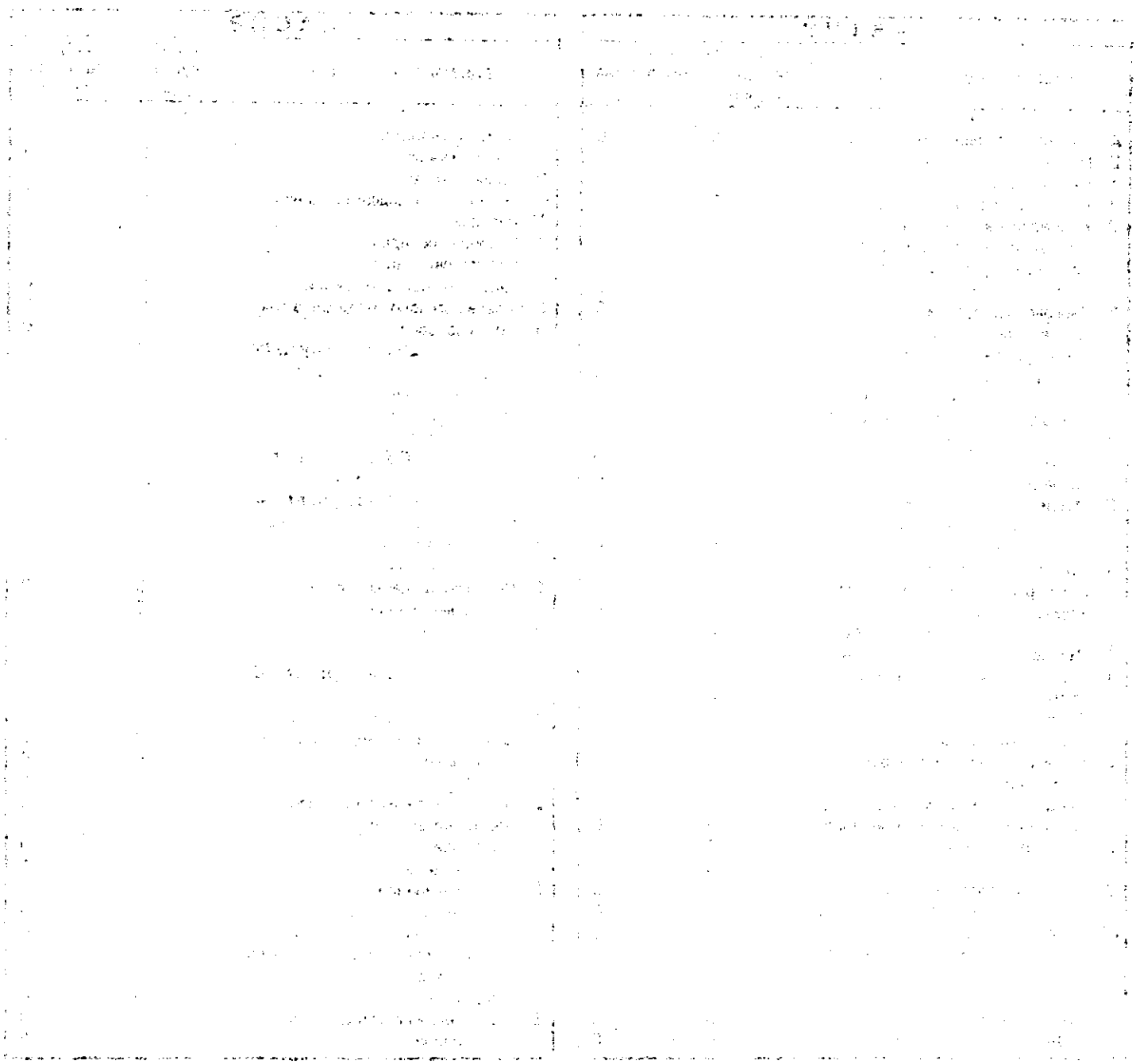

3	Продукция и стоки, в т.ч.	0	0
	- продукция	0	0
	- стоки	0	0
4	Предоставени аванси	0	0
	Общо за група I:	0	0
II	Вземания		
1	Вземания от клиенти и доставчиц	1	0
	- над 1 година	0	0
2	Вземания от предприятия в група	0	0
	- над 1 година	0	0
3	Вземания, свързани с асоциирани и смесени предприятия	0	0
	- над 1 година	0	0
4	Други вземания, в т.ч.	0	0
	- над 1 година	0	0
	Общо за група II:	1	0
III	Инвестиции		
1	Акции и дялове в предприятия от група	0	0
2	Изкупени собствени акции	0	0
3	Други инвестиции	0	0
	Общо за група III:	0	0
IV	Парични средства, в т.ч.	1	0
	- в брой	1	0
	- в безсрочни сметки (депозити)	0	0
	Общо за група IV:	1	0
	Общо раздел В:	2	0
Г	Разходи за бъдещи периоди	0	0
СУМА НА АКТИВА (А+Б+В+Г)		2	0

	- над 1 година	0	0
6	Задължения към предприятия от група, в т.ч.	0	0
	- до 1 година	0	0
	- над 1 година	0	0
7	Задължения, свързани с асоцииран и смесени предприятия, в т.ч.	0	0
	- до 1 година	0	0
	- над 1 година	0	0
8	Други задължения, в т.ч.	0	0
	- до 1 година	0	0
	- над 1 година	0	0
	- към персонала, в т.ч.	0	0
	- до 1 година	0	0
	- над 1 година	0	0
	- осигурителни задължения, в т.ч.	0	0
	- до 1 година	0	0
	- над 1 година	0	0
	- данъчни задължения, в т.ч.	0	0
	- до 1 година	0	0
	- над 1 година	0	0
	Общо раздел В, в т.ч.	0	0
	- до 1 година	0	0
	- над 1 година	0	0
Г	Финансирания и приходи за бъдещи периоди, в т.ч.	0	0
	- финансирания	0	0
	- приходи за бъдещи периоди	0	0
СУМА НА ПАСИВА (А+Б+В+Г)		2	0

Дата: 31.12.2010 Съставител:

Ръководител: