ПРОТОКОЛ

от учредително събрание

На Сдружение с нестопанска цел „Фитнес клуб Спарта школа“

Днес, 08.02.2026 г., долуподписаните:

1. Николина Начкова Илиева, ЕГН
2. Стефан Стойчев Райчевиев, ЕГН
3. Младен Райчев Илиев, ЕГН
4. Райчо Асенов Илиев, ЕГН
5. Радослав Мирчев Чилингиров, ЕГН
6. Иван Георгиев Вечев, ЕГН
7. Росен Людмилов Лозанов, ЕГН
8. Асен Минчев Чакалов, ЕГН

се събрахме доброволно с цел учредяване на Сдружение с нестопанска цел.

За председател на събранието бе предложена г-жа Николина Начкова Илиева.

За секретар на събранието бе предложен г-н Младен Райчев Илиев.

Предложението бе подложено на гласуване.

Гласували

ЗА - 8

Против – 0

Въздържали се – 0

Решението се приe единодушно.

За председател на събранието е избрана госпожа Николина Начкова Илиева.

За секретар на събранието е избран г-н Младен Райчев Илиев.

Председателят на събранието прочете дневният ред на събранието, както следва:

ДНЕВЕН РЕД:

1. **Вземане на решение за учредяване и регистрация на Сдружение с нестопанска цел за извършване на общественополезна дейност „Фитнес клуб Старата школа"**
2. **Вземане на решение за определяне на целите на сдружението, средствата за тяхното постигане и на вида дейност по смисъла на чл. 2 от ЗЮЛНЦ, както и на предмета на допълнителната стопанска дейност.**
3. **Вземане на решение за приемане на устава на Сдружение с нестопанска цел за извършване на общественополезна дейност „Фитнес клуб Старата школа".**
4. **Избор на Управителен съвет на Сдружение с нестопанска цел за извършване на**

общественополезна дейност „Фитнес клуб Старата школа" и срок на мандата му.

5. **Избор на Председател на управителния съвет на „Фитнес клуб Старата школа" и определяне на срок на мандата.**
6. **Вземане на решение за определяне на размера на първоначалните имуществени вноски на Сдружение с нестопанска цел за извършване на общественополезна дейност „Фитнес клуб Старата школа".**

Гласували:

За-8

Против-0

Въздържали се – 0

Решението е прието единодушно.

Дневният ред на събранието е приет единодушно.

Учредителното събрание на Сдружение с нестопанска цел за извършване на

общественополезна дейност „Фитнес клуб Старата школа" да се проведе съгласно така предложения дневен ред, както следва:

1. Вземане на решение за учредяване и регистрация на Сдружение с нестопанска

цел за извършване на обществено-полезна дейност „Фитнес клуб Старата школа“

2. Вземане на решение за определяне на целите на сдружението, средствата за тяхното постигане и на вида дейност по смисъла на чл. 2 от ЗЮЛНЦ, както и на предмета на допълнителната стопанска дейност.

3. Вземане на решение за приемане на устава на Сдружение с нестопанска цел за извършване на обществено-полезна дейност „Фитнес клуб Старата школа“

4. Избор на Управителен съвет на Сдружение с нестопанска цел за извършване на обществено-полезна дейност „Фитнес клуб Старата школа“ и срок на мандата му.

5. Избор на Председател на управителния съвет на Сдружение „Фитнес клуб Старата школа“ и определяне срока на мандата му.

6. Вземане на решение за определяне на размера на първоначалните имуществени вноски на Сдружение с нестопанска цел за извършване на обществено-полезна дейност Сдружение „Фитнес клуб Старата школа“.

По т. 1 от дневния ред Учредителното събрание взе следното РЕШЕНИЕ №1:

Учредява Сдружение с НЕСТОПАНСКА ЦЕЛ за извършване обществено-полезна дейност „Фитнес клуб Старата школа“ със седалище и адрес на управление: гр. Смолян , ул.“Родопи“ №2 , с предмет на дейност: Развитие и популяризиране на спорта и физическата култура сред младежите и подрастващите. Организиране на тренировъчна и състезателна дейност по фитнес и кросфит, участие в международни прояви. Реализиране на образователни и социални инициативи в областта на спорта и физическото възпитание.

Гласували:

За- 8

Против – 0

Въздържали се – 0

Решението е прието единодушно.

По т. 2 от дневния ред Учредителното събрание взе следното РЕШЕНИЕ №2

Приема решение за определяне целите на сдружението Сдружение с нестопанска цел за извършване на обществеполезна дейност „Фитнес клуб Старата школа".

СРЕДСТВАТА ЗА ТЯХНОТО ПОСТИГАНЕ И ОПРЕДЕЛЕНАТА ДЕЙНОСТ , КОЯТО СДРУЖЕНИЕТО ПРЕДСТАВЛЯВА.

Целите на сдружението са:

1. Развитие и популяризиране на спорта и физическата култура сред младежите и подрастващите.
2. Организиране на тренировъчна и състезателна дейност, участие в международни прояви.
3. Реализиране на образователни и социални инициативи в областта на спорта и физическото възпитание.

Тези цели ще бъдат постигнати със следните средства:

- Подготовка, обучение и консултации по фитнес тренировки и кросфит.
- Насърчаване и подпомагане на психическото, физическото и нравственото възпитание, както и спортно-техническата квалификация на своите членове.
- Организация на спортни прояви по кросфит и фитнес.
- Организация на срещи, демонстрации, тренировки, семинари, състезания и други спортни мероприятия свързани с физическото възпитание и спорт.
- Участие в национални и международни спортни прояви.
- Подпомагане на други неправителствени организации, работещи по същите дейности.

Определената дейност съгласно чл. 2 от ЗЮЛНЦ сдружението ще осъществява в обществена полза.

Предмет на допълнителна стопанска дейност:

Извършване на спортни услуги, туристическа, рекламна, информационна, продуцентска, импресарска, изложбена, маркетингова, трансферна, транспортна и всички други сходни дейности, свързани със спорта и са разрешени от Закона за юридическите лица с нестопанска цел.

Гласували:

За-8

Против-0

Въздържали се-0

Решението е прието единодушно.

По т. 3 от дневния ред Учредителното събрание взе следното

РЕШЕНИЕ №3

Приема Устав на Сдружение с нестопанска цел за извършване на обществополезна дейност „Фитнес клуб Старата школа"

Гласували:

За-8

Против-0

Въздържали се-0

По т. 4 от дневния ред Учредителното събрание взе следното

РЕШЕНИЕ №4

Избира за членове на Управителния съвет на Сдружение с нестопанска цел за извършване на обществополезна дейност „Фитнес клуб Старата школа" с мандат от 5 години, считано от датата на настоящото събрание, както следва:

1. Стефан Стойчев Райчинов
2. Младен Рачев Илиев
3. Иван Георгиев Бечев
4. Николина Нечкова Илиева

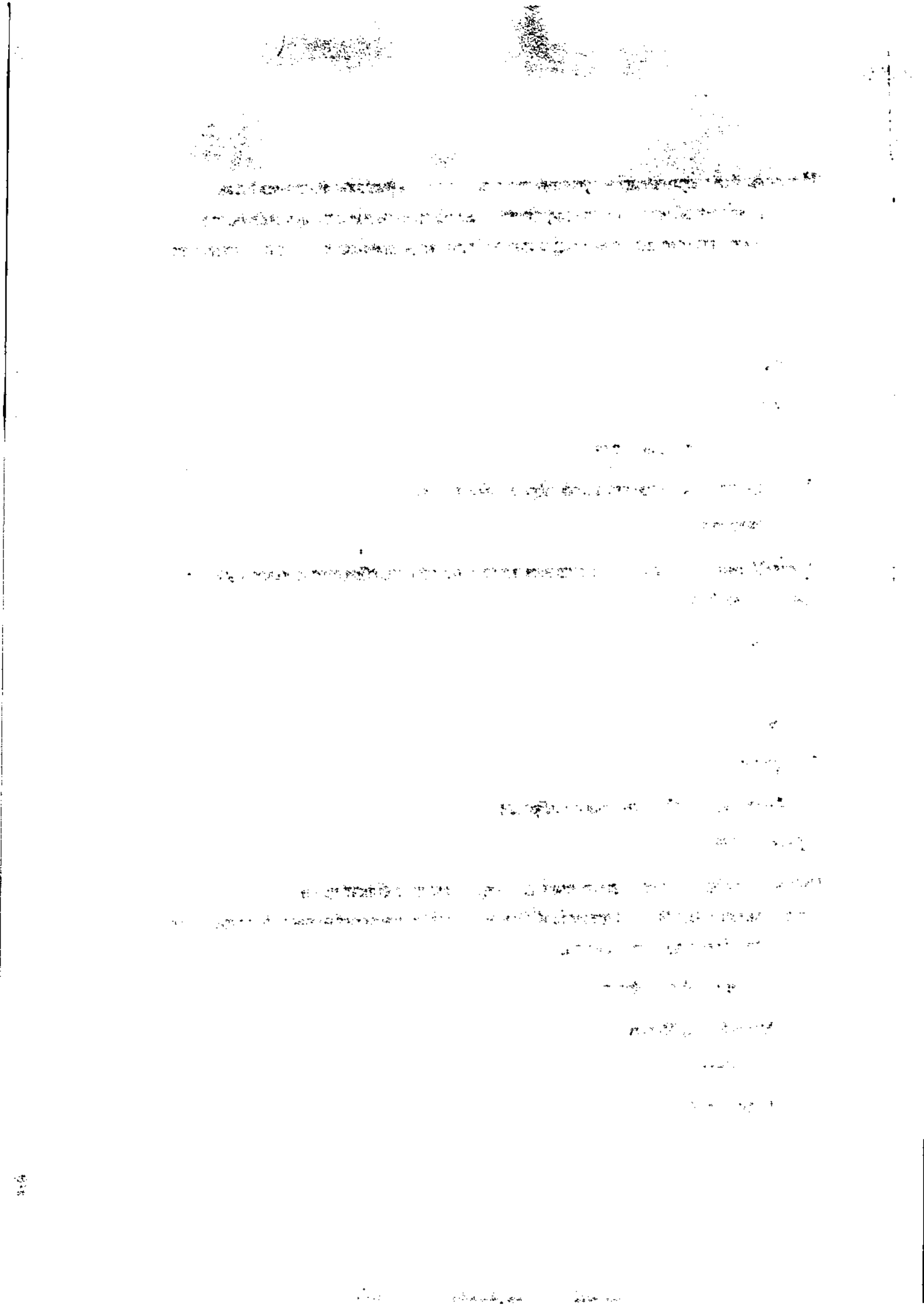

Гласували:

За – 8

Против – 0

Въздържали се – 0

По т. 5 от дневния ред Учредителното събрание взе следното РЕШЕНИЕ № 5

Избира за ПРЕДСЕДАТЕЛ на Управителния съвет на Сдружение с нестопанска цел за извършване на обществополезна дейност „Фитнес клуб Старата школа" с мандат от 5 години, считано от датата на настоящото събрание, както следва:

Николина Начкова Илиева

Гласували:

За – 8

Против – 0

Въздържали се – 0

По т. 6 от дневния ред Учредителното събрание взе следното РЕШЕНИЕ № 6

Не определя размера на първоначалните имуществени вноски на Сдружение с нестопанска цел за извършване на обществополезна дейност „Фитнес клуб Старата школа". В случай, че последствие се наложи, допълнително ще бъдат определени такива.

Гласували:

За – 8

Против – 0

Въздържали се – 0

С това поради изчерпване на дневния ред Учредителното събрание на Сдружение с нестопанска цел за извършване на общественополезна дейност „Фитнес клуб Старата школа“ бе закрито.

Председател:
.....
Николина Начкова Илиева

Секретар:
.....
Младен Райчев Илиев

Учредители:

1. Николина Начкова Илиева.....
2. Стефан Стойчев Райчевски.....
3. Младен Райчев Илиев.....
4. Райчо Асенов Илиев.....
5. Радослав Мирчев Чилингиров.....
6. Иван Георгиев Бечев.....
7. Росен Людмилов Лозанов.....
8. Асен Минчев Чакалов.....

Вярно с оригинала
Николина Илиева

