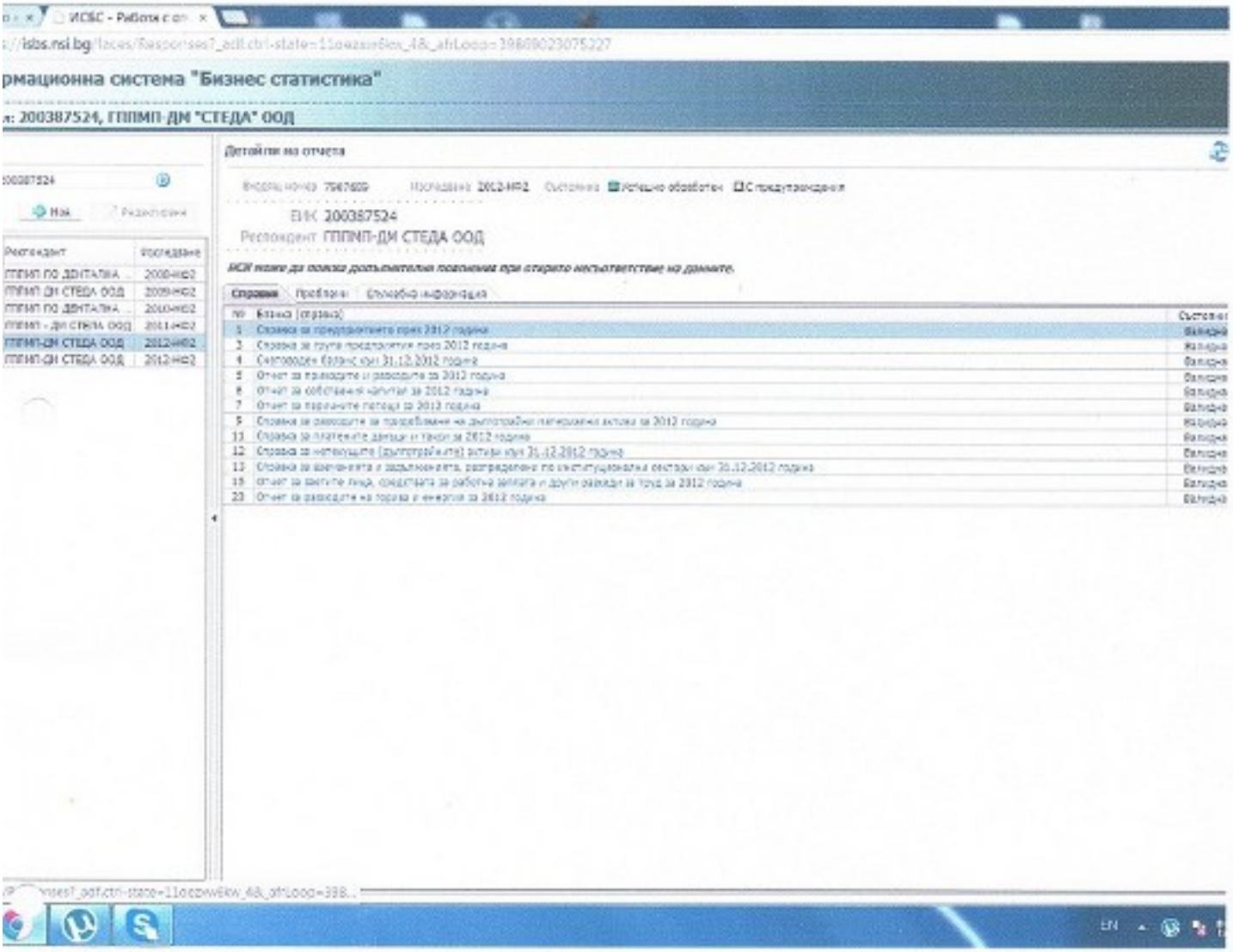

ИСБС - Работа с от

://isbs.nsi.bg/faces/Responses?_adf.ctrl-state=11oezxw6kw_4&_afrLoop=39869023075227

рмационна система "Бизнес статистика"

л: 200387524, ГППМП-ДМ "СТЕДА" ООД

200387524

Нов | Редактиране

Респондент	Последване
ГППМП ПО ДЕНТАЛИА ...	2008-НФ2
ГППМП ДМ СТЕДА ООД	2009-НФ2
ГППМП ПО ДЕНТАЛИА ...	2010-НФ2
ГППМП - ДМ СТЕДА ООД	2011-НФ2
ГППМП-ДМ СТЕДА ООД	2012-НФ2
ГППМП-ДМ СТЕДА ООД	2012-НФ2

Детайли на отчета

Входящ номер 7967609 Последване 2012-НФ2 Състояние Успешно обработен С предупреждения

ЕИК 200387524

Респондент ГППМП-ДМ СТЕДА ООД

НСИ може да поиска допълнителна повторна при открито несъответствие на данните.

Справки | Проблеми | Съпътна информация

№	Бланка (справка)	Състояние
1	Справка за предприятието през 2012 година	Валидна
3	Справка за групи предприятия през 2012 година	Валидна
4	Счетоводен баланс към 31.12.2012 година	Валидна
5	Отчет за приходите и разходите за 2012 година	Валидна
6	Отчет за собствения капитал за 2012 година	Валидна
7	Отчет за паричните потоци за 2012 година	Валидна
9	Справка за разходите за придобиване на дълготрайни материални активи за 2012 година	Валидна
11	Справка за платените данъци и такси за 2012 година	Валидна
12	Справка за нетекущите (дълготрайните) активи към 31.12.2012 година	Валидна
13	Справка за вземанията и задълженията, разпределени по институционални сектори към 31.12.2012 година	Валидна
15	Отчет за заетите лица, средствата за работна заплата и други разходи за труд за 2012 година	Валидна
23	Отчет за разходите на горива и енергия за 2012 година	Валидна

...nses?_adf.ctrl-state=11oezxw6kw_4&_afrLoop=398...

EN

СПРАВКА ЗА ГРУПА ПРЕДПРИЯТИЯ
ПРЕЗ 2012 ГОДИНА

ЕИК по БУЛСТАТ / ТР
200387524

Обща информация за Групата от предприятия (ГП):

1. Вашето предприятие част от ГП ли е?
(Моля, отбележете само един отговор! Вж. Указанията за определяне на ГП)

- *ДА*, Глава на местна ГП *(моля, попълнете 2.1.1, 2.1.2, 3 и Приложение 1)* ☐
- *ДА*, Глава на Многонационална ГП *(моля, попълнете 2.1.1, 2.1.2, 3 и Приложение 1)* ☐
- *ДА*, Предприятие, част от местна ГП *(моля, попълнете 2.1.1, 2.1.2, 4 и 6)* ☐
- *ДА*, Част от местно контролирана многонационална ГП *(моля, попълнете 2.1.1, 2.1.2, 4 и 5)* ☐
- *ДА*, Част от чуждо контролирана многонационална ГП *(моля, попълнете 2.1.1, 2.1.2, 2.2, 4 и 6)* ☐
- *НЕ* *(въпросникът приключва тук)* 0

2. Идентификация на ГП *(Моля, впишете името на ГП, държавата на регистрация)*

2.1.1. Наименование на ГП *(кирилица)*

2.1.2. Наименование на ГП *(латиница)*

2.2. Държава на регистрация на ГП *(предприятие - майка)*	Име на държавата	Код ISO

3. Характеристики на ГП:

3.1. Основна дейност *(до втори знак по КИД 2008)*

3.2. Допълнителна дейност *(до втори знак по КИД2008)*

3.3. Брой на предприятията в ГП *(без „Главата" на ГП)*

3.4. Брой на заетите лица в ГП *(общо за групата за 2012 г.)*

3.5. Нетен размер на приходите от дейността в хил. лв. *(консолидиран за 2012 г.)*

4. Идентификация на преки собственик:
(Моля, впишете Вашия пряк собственик с най-голям процент на притежаване (може и по-малко от 50 % от собствения капитал, акции и др.))

4.1.1. Наименование на собственика *(кирилица)*

4.1.2. Наименование на собственика *(латиница)*

4.2. Държава на собственика:	Име на държавата	Код ISO

4.3. ЕИК на собственика *(ако е българско юридическо лице)*

4.4. Процент на собствеността:

5. Идентификация на крайния (ултимативния) собственик *(ако е българско физическо или юридическо лице)*

5.1. Наименование на ултимативния собственик на ГП *(кирилица)*

5.2. ЕИК на ултимативния собственик *(юридическо лице)*

5.3. ЕГН на ултимативния собственик *(физическо лице)*

Данни за контакт

5.4. Телефон*

5.5. Електронна поща

5.6. Интернет страница

** В първата клетка се вписва кода за национално избиране/кода на мобилния оператор, а във вторите номера на телефона/факса. (отнася се за всички полета от този вид във въпросника).*

6. Идентификация на крайния (ултимативния) собственик *(ако е чуждо физическо или юридическо лице)*

6.1. Наименование на ултимативния собственик *(кирилица)*

6.2. Наименование на ултимативния собственик *(латиница)*

6.3. Държава на регистрация на ултимативния собственик на ГП	Име на държавата	Код ISO

Данни за контакт

6.4. Телефон

6.5. Електронна поща

6.6. Интернет страница

СПРАВКА ЗА ПРЕДПРИЯТИЕТО
ПРЕЗ 2012 ГОДИНА

ЕИК по БУЛСТАТ / ТР
200387524

I. Име и адрес на предприятието

Наименование на предприятието:

ГППВМП-ДМ СТЕДА ООД

Адрес за контакт (офис) :

Област	Велико Търново		
Община	Велико Търново	Район	
Град/село	гр.Велико Търново	Код по ЕКАТТЕ	10447
Пощенски код	5000		
Улица	УЛ.БЪЛГАРИЯ	Номер	38
Булевард		Блок	
Ж. к.		Вход	В
Квартал		Етаж	3
Площад		Апартамент	9
Друго		Пощ. кутия	
Електронна поща	stedaood@gmail.com		
Интернет страница			
Мобилен телефон	0887134368	Факс	
Телефони			

II. Собственост към 31.12.2012 година

Собствеността на предприятието е:	Относителен дял от капитала в %
Държавна	
Общинска	
Частна на местно лице	100.00
Частна на чуждестранно лице	
Частна на неправителствена организация	
Общо	**100,00**

III. Икономическа дейност

№	Дейности, които е извършвало предприятието	Относителен дял на нетните приходи от продажби през 2012 г. в %	Код по КИД-2008	Код по НКИД-2003
1.	Дейност на лекари по дентална медицина	100	86.23	85.13
2.				
3.				
4.				
5.				
6.				
7.				
8.				
9.				
10.				

IV. Място на извършване на дейността

На колко места *(адрес, населено място)* **Вашето предприятие извършва дейност?** 1

Ако броя на местата е повече от 1, попълнете и съответния брой приложения „Данни за местните единици".

Населено място, в което предприятието извършва преобладаващата си дейност:

Област: Велико Търново

Община: Велико Търново

Град/село: гр.Велико Търново — Код по ЕКАТТЕ: 10447

Район:

Поречие: Янтра — Код на поречие: 0107

V. Фамилен бизнес

Фамилен бизнес ли е дейността на Вашето предприятие?

☒ ДА ☐ НЕ

VI. В състояние ли е Вашето предприятие да продължи дейността си по време на криза?

1. От природни бедствия (наводнения, земетресения, пожари и други)

☒ ДА ☐ НЕ

2. При кризи от военен характер (война)

☒ ДА ☐ НЕ

VII. Социална насоченост

Вашето предприятие осъществява ли дейности със социална насоченост?

☐ ДА ☒ НЕ

Отчетна единица:	ГПГМП-ДМ СТЕДА ООД
Гр. (с.)	гр.Велико Търново
Община	Велико Търново

ЕИК по БУЛСТАТ / ТР
200387524

СЧЕТОВОДЕН БАЛАНС КЪМ 31.12.2012 година

АКТИВ			
Раздели, групи, статии	Код на реда	Сума - хил.лв.	
		текуща година	предходна година
а	б	1	2
А. Записан, но невнесен капитал	**01000**		
Б. Нетекущи (дълготрайни) активи			
I. Нематериални активи			
Продукти от развойна дейност	02110		
Концесии, патенти, лицензии, търговски марки, програмни продукти и други подобни права и активи	02120		
в това число:			
За водноелектрически централи	02121		
За вятърни генератори	02122		
За слънчеви колектори	02123		
За термопомпи	02124		
Търговска репутация	02130		
Предоставени аванси и нематериални активи в процес на изграждане	02140		
в т. ч. предоставени аванси	02141		
Общо за група I	**02100**	**0**	**0**
II. Дълготрайни материални активи			
Земи и сгради	02210	22	23
Земи	02211		
Сгради	02212	22	23
Машини, производствено оборудване и апаратура	02220	4	10
в това число:			
За водноелектрически централи	02221		
За вятърни генератори	02222		
За слънчеви колектори	02223		
За термопомпи	02224		
Съоръжения и други	02230	4	5
Предоставени аванси и дълготрайни материални активи в процес на изграждане	02240		
в т. ч. предоставени аванси	02241		
Общо за група II	**02200**	**30**	**38**
III. Дългосрочни финансови активи			
Акции и дялове в предприятия от група	02310		
Предоставени заеми на предприятия от група	02320		
Акции и дялове в асоциирани и смесени предприятия	02330		
Предоставени заеми, свързани с асоциирани и смесени предприятия	02340		
Дългосрочни инвестиции	02350		
Други заеми	02360		
Изкупени собствени акции номинална стойност	02370		
Общо за група III	**02300**	**0**	**0**
IV. Отсрочени данъци	**02400**		
Общо за раздел Б	**02000**	**30**	**38**

АКТИВ			
Раздели, групи, статии	Код на реда	Сума - хил.лв.	
		текуща година	предходна година
а	б	1	2
В. Текущи (краткотрайни) активи			
I. Материални запаси			
Суровини и материали	03110	2	1
Незавършено производство	03120		
в т. ч. млади животни и животни за угояване и разплод	03121		
Продукция и стоки	03130	0	0
Продукция	03131		
Стоки	03132		
Предоставени аванси	03140		
Общо за група I	**03100**	**2**	**1**
II. Вземания			
Вземания от клиенти и доставчици	03210		
в т.ч. над 1 година	03211		
Вземания от предприятия от група	03220		
в т.ч. над 1 година	03221		
Вземания, свързани с асоциирани и смесени предприятия	03230		
в т.ч. над 1 година	03231		
Други вземания	03240	24	29
в т.ч. над 1 година	03241		
Общо за група II	**03200**	**24**	**29**
III. Инвестиции			
Акции и дялове в предприятия от група	03310		
Изкупени собствени акции номинална стойност	03320		
Други инвестиции	03330		
Общо за група III	**03300**	**0**	**0**
IV. Парични средства			
Касови наличности и сметки в страната	03410	12	5
Касови наличности в лева	03411		
Касови наличности във валута (левова равностойност)	03412		
Разплащателни сметки	03413	12	5
Блокирани парични средства	03414		
Парични еквиваленти	03415		
Касови наличности и сметки в чужбина	03420	0	0
Касови наличности в лева	03421		
Касови наличности във валута	03422		
Разплащателни сметки във валута	03423		
Блокирани парични средства във валута	03424		
Общо за група IV	**03400**	**12**	**5**
Общо за раздел В	**03000**	**38**	**35**
Г. Разходи за бъдещи периоди	**04000**		
Сума на актива (А+Б+В+Г)	**04500**	**68**	**73**

ПАСИВ			
Раздели, групи, статии	Код на реда	Сума - хил.лв.	
		текуща година	предходна година
а	б	1	2
А. Собствен капитал			
I. Записан капитал	**05100**	**5**	**5**
Акционерен капитал	05110	0	0
Котирани акции на финансовите пазари	05111		
Некотирани акции на финансовите пазари	05112		
Други видове записан капитал	05120	5	5
в т. ч. допълнителен капитал (апортни вноски)	05121		
II. Премии от емисии	**05200**		
III. Резерв от последващи оценки	**05300**		
в т. ч. резерв от последващи оценки на финансови инструменти	05310		
IV. Резерви			
Законови резерви	05410		
Резерв, свързан с изкупени собствени акции	05420		
Резерв съгласно учредителен акт	05430		
Други резерви	05440	47	47
в т. ч. допълнителни резерви	05441		
Общо за група IV	**05400**	**47**	**47**
V. Натрупана печалба (загуба) от минали години			
Неразпределена печалба	05510	13	14
Непокрита загуба	05520		
Общо за група V	**05500**	**13**	**14**
VI. Текуща печалба (загуба)	**05600**	**3**	**7**
Общо за раздел А	**05000**	**68**	**73**
Б. Провизии и сходни задължения			
Провизии за пенсии и други подобни задължения	06100		
Провизии за данъци	06200		
в т.ч. отсрочени данъци	06210		
Други провизии и сходни задължения	06300		
Общо за раздел Б	**06000**	**0**	**0**
В. Задължения			
Облигационни заеми	07100	0	0
До 1 година	07101		
Над 1 година	07102		
в това число:			
Конвертируеми облигационни заеми	07110	0	0
До 1 година	07111		
Над 1 година	07112		
Задължения към финансови предприятия	07200	0	0
До 1 година	07201		
Над 1 година	07202		
Получени аванси	07300	0	0
До 1 година	07301		
Над 1 година	07302		

ПАСИВ			
Раздели, групи, статии	Код на реда	Сума - хил.лв.	
		текуща година	предходна година
а	б	1	2
Задължения към доставчици	07400	0	0
До 1 година	07401		
Над 1 година	07402		
Задължения по полици	07500	0	0
До 1 година	07501		
Над 1 година	07502		
Задължения към предприятия от група	07600	0	0
До 1 година	07601		
Над 1 година	07602		
Задължения, свързани с асоциирани и смесени предприятия	07700	0	0
До 1 година	07701		
Над 1 година	07702		
Други задължения	07800	0	0
До 1 година	07801		
Над 1 година	07802		
в това число:			
Към персонала	07810	0	0
До 1 година	07811		
Над 1 година	07812		
Осигурителни задължения	07820	0	0
До 1 година	07821		
Над 1 година	07822		
Данъчни задължения	07830	0	0
До 1 година	07831		
Над 1 година	07832		
Общо за раздел В	**07000**	**0**	**0**
До 1 година	07001	0	0
Над 1 година	07002	0	0
Г. Финансирания и приходи за бъдещи периоди	**08000**		
в това число:			
Финансирания	08001		
Приходи за бъдещи периоди	08002		
Сума на пасива (А+Б+В+Г)	**08500**	**68**	**73**

Дата: 17/03/2013

Ръководител: Милен Иванчев Иванов

Съставител: Атанаска Димитрова Звездева

(име,презиме,фамилия) (подпис)

Лице за контакт: Атанаска Димитрова Звездева 0887134368

(име,презиме,фамилия) (телефон)

Отчетна единица:	ГПППМП-ДМ СТЕДА ООД
Гр. (с.)	гр.Велико Търново
Община	Велико Търново

ЕИК по БУЛСТАТ / ТР
200387524

ОТЧЕТ ЗА ПРИХОДИТЕ И РАЗХОДИТЕ ЗА 2012 ГОДИНА

Наименование на разходите	Код на реда	Сума - хил. лв.	
		текуща година	предходна година
а	б	1	2
А. Разходи			
I. Разходи за оперативна дейност			
Намаление на запасите от продукция и незавършено производство	10100		
Разходи за суровини, материали и външни услуги	10200	**21**	**17**
Суровини и материали	10210	19	14
Външни услуги	10220	2	3
Разходи за персонала	10300	13	6
в това число:			
Разходи за възнаграждения	10310	11	7
в т. ч. компенсируеми отпуски	10311		
Разходи за осигуровки	10320	2	1
от тях: осигуровки, свързани с пенсии	10321	1	1
Разходи за амортизация и обезценка	10400	**9**	**9**
Разходи за амортизация и обезценка на дълготрайни материални и нематериални активи	10410	9	9
в това число:			
Разходи за амортизация	10411	9	9
Разходи от обезценка	10412		
Разходи от обезценка на текущи (краткотрайни) активи	10420		
Други разходи	10500	3	7
в това число:			
Балансова стойност на продадените активи	10510		
Провизии	10520		
Общо за група I	**10000**	**46**	**41**
II. Финансови разходи			
Разходи от обезценка на финансови активи, включително инвестициите, признати като текущи (краткосрочни) активи	11100		
в т.ч. отрицателни разлики от промяна на валутни курсове	11110		
Разходи за лихви и други финансови разходи	11200		
в това число:			
Разходи, свързани с предприятия от група	11210		
Отрицателни разлики от операции с финансови активи	11220		
Общо за група II	**11000**	**0**	**0**
Б. Печалба от обичайна дейност	**14000**	**3**	**7**
III. Извънредни разходи	**12000**		
в т.ч. за природни и други бедствия	12100		
Общо разходи (I + II + III)	**13000**	**46**	**41**
В. Счетоводна печалба (общо приходи - общо разходи)	**14100**	**3**	**7**
IV. Разходи за данъци от печалбата	**14200**		
V. Други данъци, алтернативни на корпоративния данък	**14300**		
Г. Печалба (В - IV - V)	**14400**	**3**	**7**
Всичко (Общо разходи + IV + V + Г)	**14500**	**49**	**48**

Наименование на приходите	Код на реда	Сума - хил. лв.	
		текуща година	предходна година
а	б	1	2
А. Приходи			
I. Приходи от оперативна дейност			
Нетни приходи от продажби	15100	49	48
Продукция	15110		
Стоки	15120		
Услуги	15130	49	48
в това число:			
Приходи от търговско-посредническа дейност	15131		
Приходи от наеми	15132		
Приходи от промишлени услуги, вкл. на ишлеме	15133		
Увеличение на запасите от продукция и незавършено производство	15200		
Разходи за придобиване на активи по стопански начин	15300		
в т. ч. със строителен характер	15310		
Други приходи	15400		
в това число:			
Приходи от финансирания	15410		
от тях: от правителството	15411		
Приходи от продажби на суровини и материали	15420		
Приходи от продажби на дълготрайни активи	15430		
Общо за група I	15000	49	48
II. Финансови приходи			
Приходи от участия в дъщерни, асоциирани и смесени предприятия	16100		
в т. ч. приходи от участия в предприятия от група	16110		
Приходи от други инвестиции и заеми, признати като нетекущи (дългосрочни) активи	16200		
в т. ч. приходи от предприятия от група	16210		
Други лихви и финансови приходи	16300		
в това число:			
Приходи от предприятия от група	16310		
Положителни разлики от операции с финансови активи	16320		
Положителни разлики от промяна на валутни курсове	16330		
Общо за група II	16000	0	0
Б. Загуба от обичайна дейност	19000	0	0
III. Извънредни приходи	17000		
в т.ч. получени застрахователни обезщетения	17100		
Общо приходи (I + II + III)	18000	49	48
В. Счетоводна загуба (общо приходи - общо разходи)	19100	0	0
Г. Загуба (В + IV + V)	19200		
Всичко (Общо приходи + Г)	19500	49	48

СПРАВКА ЗА ПРИХОДИТЕ И РАЗХОДИТЕ ПО ВИДОВЕ И ИКОНОМИЧЕСКИ ДЕЙНОСТИ ЗА 2012 ГОДИНА

Раздел I. Приходи от оперативна дейност

(Хил. левове)

Видове	Код на реда	Отчет за годината
а	б	1
Брутo приходи от продажби (код 15100 вкл. акцизи, без ДДС)	15600	49
в т. ч. приходи от населението*	15610	
Приходи от извършени работи по договор като подизпълнител	15650	
Левова равностойност на валутните приходи от износ (без приходите от продажби на дълготрайни активи по код 15430)	15700	
в т. ч. приходи от предоставени услуги на чуждестранни клиенти	15710	
от тях: от страни членки на ЕС	15711	
Приходи от услуги на ишлеме	15800	
в т. ч. на чуждестранни клиенти	15810	
Приходи от продажби на стоки, произведени от дейности, свързани с околната среда **	15900	

* За здравните заведения да се включват само заплатените от пациентите услуги.

** Включват се само приходите от продажби на стоките, получени от съоръжения и дейности, класифицирани като такива за околната среда. Приходите от продажби на стоките могат да се посочат само ако тези продукти не са основен източник на доход за предприятието, напр. продажби на пепел от газови филтри на високи комини.

Раздел II. Разходи за суровини и материали (код на реда 10210, кол. 1)

(Хил. левове)

Видове	Код на реда	Отчет за годината
а	б	1
Разходи за суровини и материали	**21000**	**19**
Енергийни продукти *	21110	1
Вода	21120	
Резервни части и окомплектовки	21130	1
Други	21140	17

*Посочват се всички разходи за енергийни продукти (въглища, петролни продукти, газ, електроенергия, топлоенергия). Не се посочват енергийните продукти, използвани като суровини или купени с цел препродажба.

Раздел III. Разходи за външни услуги (код на реда 10220, кол. 1)

(Хил. левове)

Видове	Код на реда	Отчет за годината
а	б	1
Разходи за външни услуги	**31000**	**2**
Застраховки	31110	
в т. ч. социални застраховки	31111	
Суми по граждански договори и хонорари	31120	
в т. ч. на наетите лица, които имат само граждански договор и не работят при друг работодател	31121	
Наеми	31130	
в т. ч. на дълготрайни материални активи	31131	
Суми по договор с подизпълнител	31140	
в т.ч. със строителни фирми	31141	
Плащания на агенции за набиране на персонал	31150	
Пощенски, куриерски и далекосъобщителни услуги	31160	1
Нает транспорт	31170	
Текущ ремонт	31180	
в това число на:		
Сгради	31181	
Машини и оборудване	31182	
Консултантски дейности	31190	
в това число:		
Юридически	31191	
Счетоводни и одиторски	31192	
Рекламни дейности	31200	
Разходи за услуги, оказани от чуждестранни институции	31250	
Други	31210	1
в това число:		
За доставяне на вода	31211	
За отвеждане и пречистване на отпадъчни води	31212	
За събиране и третиране на отпадъци	31213	

Раздел IV. Други разходи (код на реда 10500, кол. 1)

(Хил. левове)

Видове	Код на реда	Отчет за годината
а	б	1
Други разходи	**41000**	**3**
Балансова стойност на продадените активи	41100	0
Стоки	41110	
Суровини и материали	41120	
Млади животни и животни за угояване	41130	
Дълготрайни материални и нематериални активи	41140	
Разходи за командировки	41200	2
Други	41300	1
в т. ч. данък сгради, данък върху превозните средства, данък върху социалните и представителните разходи	41310	

Раздел V. Дивиденти

(Хил. левове)

Показатели	Код на реда	Отчет за годината
а	б	1
Приходи от дивиденти	51100	
в т. ч. приходи от участия в предприятия от група	51110	
Изплатени дивиденти през годината	51200	7
в т.ч. изплатени на бюджета	51210	

Раздел VI. Нетни приходи от продажби по икономически дейности (код на реда 15100, кол. 1) (Хил. левове)

Дейности	Код на реда	Отчет за годината
а	б	1
Общо	**61000**	49
Растениевъдство	61110	
Животновъдство	61120	
Спомагателни дейности в селското стопанство	61130	
Лов и спомагателни дейности	61140	
Горско стопанство	61150	
Рибно стопанство	61160	
Добивна промишленост	61170	
Преработваща промишленост	61180	
Производство и разпределение на електрическа и топлинна енергия и на газообразни горива	61190	
Доставяне на води; канализационни услуги, управление на отпадъци и възстановяване	61200	
в това число:		
Събиране, пречистване и доставяне на води	61201	
Събиране, отвеждане и пречистване на отпадъчни води (канализационни услуги)	61202	
Събиране и обезвреждане на отпадъци	61203	
Рециклиране на материали / отпадъци (разкомплектоване, възстановяване и други)	61204	
Продажби на собствени отпадъци и вторични суровини; възстановяване и други услуги по управление на отпадъци (отстраняване на замърсявания на почви, подземни води и други)	61205	
Строителство	61210	
Търговия на едро и дребно на автомобили и мотоциклети, техническо обслужване и ремонт	61220	
Търговия на едро, без търговията с автомобили и мотоциклети	61230	
Търговия на дребно, без търговията с автомобили и мотоциклети	61240	
Сухопътен транспорт	61250	
Воден транспорт	61260	
Въздушен транспорт	61270	
Складиране на товари и спомагателни дейности в транспорта	61280	
Пощенски и куриерски услуги	61290	
Хотелиерство	61300	
Ресторантьорство	61310	
Издателска дейност	61320	
Производство на филми и телевизионни предавания, звукозаписване и издаване на музика	61330	
Радио и телевизионна дейност	61340	
Далекосъобщения	61350	
Дейности в областта на информационните технологии, информационни услуги	61360	
Финансови и застрахователни дейности	61370	
Операции с недвижимо имущество (вкл. даване под наем)	61380	
Юридически и счетоводни дейности	61390	
Научноизследователска и развойна дейност	61400	
Рекламна дейност и проучване на пазара	61410	
Дейности на централни офиси, консултантски дейности в областта на управлението; архитектурни и инженерни дейности, технически изпитвания и анализи; ветеринарномедицинска дейност и други професионални дейности в областта на дизайна, фотографията и преподавателска дейност	61420	
Даване под наем на други активи и оперативен лизинг (вкл. на интелектуална собственост)	61430	
Туристическа агентска и операторска дейност	61440	
Дейности по наемане и предоставяне на работна сила, по охрана и разследване, по обслужване на сгради и озеленяване, по почистване, административни офис дейности и друго спомагателно обслужване на стопанската дейност	61450	
Образование	61460	
Човешко здравеопазване и социална работа	61470	49
в т. ч. по договор с НЗОК	61471	
Култура, спорт и развлечение	61480	
Ремонт на компютърна техника, на лични и домакински вещи; други персонални услуги - пране и химическо чистене, фризьорски и козметични услуги, траурни обредни дейности и други	61490	

Раздел VII. Справка за метода на оценка на материалните запаси при тяхното потребление.

Прилаган метод за оценка	Код на реда	Отбележете със знак „X" един от прилаганите методи
а	б	1
Първа входяща - първа изходяща стойност (FIFO)	70001	X
Среднопретеглена стойност	70002	
Последна входяща - първа изходяща стойност (LIFO)	70003	

Дата: 17/03/2013

Ръководител: Милен Иванчев Иванов

Съставител: Атанаска Димитрова Звездева

(име,презиме,фамилия) (подпис)

Лице за контакт: Атанаска Димитрова Звездева 0887134358

(име,презиме,фамилия) (телефон)

Отчетна единица:	ГППМП-ДМ СТЕДА ООД
Гр. (с.)	гр.Велико Търново
Община	Велико Търново

ЕИК по БУЛСТАТ / ТР
200387524

ОТЧЕТ ЗА СОБСТВЕНИЯ КАПИТАЛ ЗА 2012 ГОДИНА

(може да не се попълва от малките и средни предприятия, съгласно чл. 26, ал. 5 от Закона за счетоводството)

(Хил. левове)

Показатели	Код на реда	Записан капитал	Премии от емисии	Резерв от последващи оценки	Резерви				Финансов резултат от минали години		Текуща печалба/ загуба	Общо собствен капитал
					Законови	Резерв, свързан с изкупени собствени акции	Резерв съгласно учредителен акт	Други резерви	Неразпределена печалба	Непокрита загуба		
а	б	1	2	3	4	5	6	7	8	9	10	11
1. Салдо в началото на отчетния период	**61610**	**5**						**47**	**14**		**7**	**73**
2. Промени в счетоводната политика	61620											0
3. Грешки	61630											0
4. Салдо след промени в счетоводната политика и грешки	61640	5	0	0	0	0	0	47	14	0	7	73
5. Изменение за сметка на собствениците	61650	0	0	0	0	0	0	0	7	0	-7	0
Увеличение	61651								7		-7	0
Намаление	61652											0
6. Финансов резултат за текущия период	61660										3	3
7. Разпределение на печалбата	61670								-8			-8
в т. ч. за дивиденти	61671											0
8. Покриване на загуба	61680											0
9. Последващи оценки на активи и пасиви	61690	0	0	0	0	0	0	0	0	0	0	0
Увеличение	61691											0
Намаление	61692											0
10. Други изменения в собствения капитал	61710											0
11. Салдо към края на отчетния период	**61720**	**5**	**0**	**0**	**0**	**0**	**0**	**47**	**13**	**0**	**3**	**68**
12.Промени от преводи на годишни финансови отчети на предприятия в чужбина	61730											0
13. Собствен капитал към края на отчетния период (11±12)	61740	5	0	0	0	0	0	47	13	0	3	68

Дата: 17/03/2013

Ръководител: Милен Иванчев Иванов

Съставител: Атанаска Димитрова Звездева
(име,презиме,фамилия)

(подпис)

Лице за контакт: Атанаска Димитрова Звездева
(име,презиме,фамилия)

0887134368
(телефон)

Отчетна единица:	ГППМП-ДМ СТЕДА ООД
Гр. (с.)	гр.Велико Търново
Община	Велико Търново

ЕИК по БУЛСТАТ / ТР
200387524

ОТЧЕТ ЗА ПАРИЧНИТЕ ПОТОЦИ ПО ПРЕКИЯ МЕТОД ЗА 2012 ГОДИНА

(може да не се попълва от предприятията, прилагащи облекчена форма на финансова отчетност, съгласно чл. 26, ал. 5 от Закона за счетоводството)

(Хил. левове)

Наименование на паричните потоци	Код на реда	Текущ период			Предходен период		
		постъпления	плащания	нетен поток	постъпления	плащания	нетен поток
а	б	1	2	3	4	5	6
А. Парични потоци от основна дейност							
Парични потоци, свързани с търговски контрагенти	61531	49	22	27	48	27	21
Парични потоци, свързани с краткосрочни финансови активи, държани за търговски цели	61532			0			0
Парични потоци, свързани с трудови възнаграждения	61533		13	-13		8	-8
Парични потоци от лихви, комисионни, дивиденти и други подобни	61534		7	-7			0
Парични потоци от положителни и отрицателни валутни курсови разлики	61535			0			0
Плащания при разпределения на печалби	61536			0			0
Платени и възстановени данъци върху печалбата	61537		1	-1		1	-1
Други парични потоци от основна дейност	61538	7	5	2		3	-3
Общо за раздел А	**61530**	56	48	8	48	39	9
Б. Парични потоци от инвестиционна дейност							
Парични потоци, свързани с дълготрайни активи	61541		1	-1		9	-9
Парични потоци, свързани с краткосрочни финансови активи	61542			0			0
Парични потоци от лихви, комисионни, дивиденти и други подобни	61543			0			0
Парични потоци от бизнескомбинации - придобивания	61544			0			0
Парични потоци от положителни и отрицателни валутни курсови разлики	61545			0			0
Други парични потоци от инвестиционна дейност	61546			0			0
Общо за раздел Б	**61540**	0	1	-1	0	9	-9
В. Парични потоци от финансова дейност							
Парични потоци от емитиране и обратно изкупуване на ценни книжа	61551			0			0
Парични потоци от допълнителни вноски и връщането им на собствениците	61552			0			0
Парични потоци, свързани с получени или предоставени заеми	61553			0			0
Парични потоци от лихви, комисиони, дивиденти и други подобни	61554			0			0
Плащания на задължения по лизингови договори	61555			0			0
Парични потоци от положителни и отрицателни валутни курсови разлики	61556			0			0
Други парични потоци от финансова дейност	61557			0			0
Общо за раздел В	**61550**	0	0	0	0	0	0
Г. Изменение на паричните средства през периода (А+Б+В)	**61560**	56	49	7	48	48	0
Д. Парични средства в началото на периода	**61570**	x	x	5	x	x	5
Е. Парични средства в края на периода	**61580**	x	x	12	x	x	5

Раздел I. Парични потоци по видове за 2012 година

(Хил. левове)

Видове парични потоци по икономически субекти	Код на реда	Нефинансови стопански предприятия	Нефинансови нестопански организации (фондации, асоциации и пр.)	Домакинства	Държава	Застрахователни дружества и пенсионни фондове	Социално осигурителни фондове	Други финансови институции	Банкови институции	Останал свят	СУМА
а	б	1	2	3	4	5	6	7	8	9	10
Парични средства в началото на периода	61581	x	x	x	x	x	x	x	x	x	5
Входящи парични потоци	61582	56									56
Изходящи парични потоци	61583	49									49
Парични средства в края на периода	61584	x	x	x	x	x	x	x	x	x	12

Дата: 17/03/2013

Ръководител: Милен Иванчев Иванов

Съставител: Атанаска Димитрова Звездева
(име,презиме,фамилия)

(подпис)

Лице за контакт: Атанаска Димитрова Звездева
(име,презиме,фамилия)

0887134368
(телефон)

Отчетна единица:	ГППМП-ДМ СТЕДА ООД
Гр. (с.)	гр.Велико Търново
Община	Велико Търново

ЕИК по БУЛСТАТ / ТР
200387524

СПРАВКА ЗА РАЗХОДИТЕ ЗА ПРИДОБИВАНЕ НА ДЪЛГОТРАЙНИ МАТЕРИАЛНИ АКТИВИ ЗА 2012 ГОДИНА

(Хил. левове)

Показатели	Код на реда	Дълготрайни материални активи в процес на изграждане към 01.01.2012 г. (незавършено строителство)	Продадени дълготрайни материални активи в процес на изграждане през 2012 г.	Разходи за придобиване на ДМА през текущата година чрез строителство и закупуване		Придобити ДМА през текущата година чрез строителство и закупуване	Дълготрайни материални активи в процес на изграждане към 31.12.2012г. (незавършено строителство)	
				общо	в т.ч. за употребявани ДМА		общо к.(1-2+3-5+7)	в т.ч. увеличение или намаление от преоценка
а	б	1	2	3	4	5	6	7
Общо (4510+4520+4530+4540+4550)	**4500**	**0**	**0**	**1**	**0**	**1**	**0**	**0**
Земя	4510	x	x		x		x	x
Сгради, строителни съоръжения и конструкции (4521+4522+4523)	4520	0	0	0	0	0	0	0
Жилищни сгради	4521						0	
Нежилищни сгради	4522						0	
Строителни съоръжения и конструкции	4523						0	
Машини, производствено оборудване и апаратура	4530			1		1	0	
Транспортни средства	4540						0	
Други разходи	4550						0	

Раздел А. Въведени в действие нежилищни сгради, строителни съоръжения и конструкции през 2012 г. /включени в стойността на придобитите ДМА кодове 4522 и 4523 от колона 5, намалени със стойността на употребяваните ДМА от колона 4/

(Хил. левове)

Наименование на обекта	Код на реда	Стойност на обекта
а	б	1
Нежилищни сгради (4611+4612+4613)	**4610**	**0**
Производствени сгради	4611	
Търговски сгради	4612	
Други видове нежилищни сгради	4613	
Строителни съоръжения и конструкции (4621+4622+4623)	**4620**	**0**
Транспортна инфраструктура	4621	
Тръбопроводи, електропроводи и далекосъобщителни линии	4622	
Други видове инженерно-строителни съоръжения	4623	

Дата: 18/03/2013

Ръководител: Милен Иванчев Иванов

Съставител: Атанаска Димитрова Звездева
(име,презиме,фамилия) (подпис)

Лице за контакт: Атанаска Димитрова Звездева
(име,презиме,фамилия)

0887134368
(телефон)

Отчетна единица:	ГППМП-ДМ СТЕДА ООД
Гр. (с.)	гр.Велико Търново
Община	Велико Търново

ЕИК по БУЛСТАТ / ТР
200387524

СПРАВКА
ЗА ПЛАТЕНИТЕ ДАНЪЦИ И ТАКСИ ЗА 2012 ГОДИНА

ВАЖНО: Данните се попълват в левове - цели числа

(Левове)

Показатели	Код на реда	Платени суми - левове, цели числа
а	б	1
Данъци и такси за превозни средства		
Такса при регистрация на пътни превозни средства	8461	0
Данък върху превозните средства	8462	0
в т. ч. данък върху корабите, вписани в регистрите на българските пристанища и въздухоплавателните средства, вписани в държавния регистър на Р. България за гражданските въздухоплавателни средства	8469	
Данък върху разходите, свързани с експлоатацията на МПС, използвани за управленска дейност	8463	0
Пътна такса (винетка) - закупена в България	8464	0
Платени суми за замърсяване, съгласно:		
Закон за чистотата на атмосферния въздух	8471	0
Закон за водите	8472	0
Закон за управление на отпадъците	8473	0
Такса смет	8474	262
Закон за защитените територии	8475	0
Закон за лечебните растения	8476	0
Платени суми за ползване на ресурси		
Ползване на водни ресурси (не се включват сумите за доставка на вода)	8481	0
Добив на кариерни материали	8482	0
За горите	8483	0
За събиране на билки	8484	0

Декларирам, че през 2012 година не съм плащал такса смет ☐

Дата: 17/03/2013

Ръководител: Милен Иванчев Иванов

Съставител: Атанаска Димитрова Звездева
(име,презиме,фамилия) (подпис)

Лице за контакт: Атанаска Димитрова Звездева (име,презиме,фамилия) 0887134368 (телефон)

Отчетна единица:	ГППМП-ДМ СТЕДА ООД
Гр. (с.)	гр.Велико Търново
Община	Велико Търново

ЕИК по БУЛСТАТ / ТР
200387524

СПРАВКА ЗА НЕТЕКУЩИТЕ (ДЪЛГОТРАЙНИТЕ) АКТИВИ КЪМ 31.12.2012 ГОДИНА

(Хил. левове)

Показатели	Код на реда	Отчетна стойност на нетекущите активи					Последваща оценка		Преоценена стойност (4+5-6)	Амортизация				Последваща оценка		Преоценена амортизация в края на периода (11+12-13)	Балансова стойност в края на периода (7-14)
		в началото на периода	на постъпилите през периода	в т.ч. на постъпили от внос и нови местно производство	на излезлите през периода	в края на периода (1+2-3)	увеличение	намаление		в началото на периода	начислена през периода	отписана през периода	в края на периода (8+9-10)	увеличение	намаление		
а	б	1	2	2а	3	4	5	6	7	8	9	10	11	12	13	14	15
I. Нематериални активи																	
Продукти от развойна дейност	6110					0			0				0			0	0
в т. ч. проучване на природни минерални залежи	6111					0			0				0			0	0
Концесии, патенти, лицензии, търговски марки, програмни продукти и др. подобни права и активи	6120					0			0				0			0	0
в това число:																	
Програмни продукти, включително разработените по стопански начин	6121					0			0				0			0	0
Авторски и други права върху развлекателни, литературни и артистични произведения	6122					0			0				0			0	0
Търговска репутация	6130					0			0				0			0	0
Предоставени аванси и нематериални активи в процес на изграждане	6140					0			0				0			0	0
в т. ч. предоставени аванси	6141					0			0				0			0	0
Общо за група I	**6100**	**0**	**0**	**0**	**0**	**0**	**0**	**0**	**0**	**0**	**0**	**0**	**0**	**0**	**0**	**0**	**0**
II. Дълготрайни материални активи																	
Земи и сгради	6210	25	0	0	0	25	0	0	25	2	1	0	3	0	0	3	22
Земи	6211					0			0				0			0	0
Сгради нежилищни	6212	25				25			25	2	1		3			3	22
Сгради жилищни	6213					0			0				0			0	0
Сгради със смесено предназначение	6214					0			0				0			0	0
Машини, производствено оборудване и апаратура, поточни производствени линии и други	6220	32	1			33			33	22	7		29			29	4
Съоръжения	6230					0			0				0			0	0
в т. ч. съоръжения, изградени чрез строителна дейност	6231					0			0				0			0	0
Транспортни средства	6240					0			0				0			0	0
Други дълготрайни материални активи	6250	5				5			5	0	1		1			1	4
Предоставени аванси и дълготрайни материални активи в процес на изграждане	6260					0			0				0			0	0
в т. ч. предоставени аванси	6261					0			0				0			0	0
Общо за група II	**6200**	**62**	**1**	**0**	**0**	**63**	**0**	**0**	**63**	**24**	**9**	**0**	**33**	**0**	**0**	**33**	**30**

(Хил. левове)

Показатели	Код на реда	Отчетна стойност на нетекущите активи					Последваща оценка		Преоценена стойност (4+5-6)	Амортизация				Последваща оценка		Преоценена амортизация в края на периода (11+12-13)	Балансова стойност в края на периода (7-14)
		в началото на периода	на постъпилите през периода	в т.ч. на постъпили от внос и нови местно производство	на излезлите през периода	в края на периода (1+2-3)	увеличение	намаление		в началото на периода	начислена през периода	отписана през периода	в края на периода (8+9-10)	увеличение	намаление		
а	б	1	2	2в	3	4	5	6	7	8	9	10	11	12	13	14	15
III. Дългосрочни финансови активи																	
Акции и дялове в предприятия от група	6351					0			0				0			0	0
Предоставени заеми на предприятия от група	6352					0			0				0			0	0
Акции и дялове в асоциирани и смесени предприятия	6353					0			0				0			0	0
Предоставени заеми, свързани с асоциирани и смесени предприятия	6354					0			0				0			0	0
Дългосрочни инвестиции	6355					0			0				0			0	0
Други заеми	6356					0			0				0			0	0
Изкупени собствени акции	6357					0			0				0			0	0
Общо за група III	6350	0	0	0	0	0	0	0	0	0	0	0	0	0	0	0	0
IV. Отсрочени данъци	6360					0			0				0			0	0
Общо нетекущи (дълготрайни) активи (I+II+III+IV)	6000	62	1	0	0	63	0	0	63	24	9	0	33	0	0	33	30

Дата: 17/03/2013

Ръководител: Милен Иванчев Иванов

Съставител: Атанаска Димитрова Звездева

(име,презиме,фамилия)

(подпис)

Лице за контакт: Атанаска Димитрова Звездева

(име,презиме,фамилия)

0887134368

(телефон)

Отчетна единица:	ГППМП-ДМ СТЕДА ООД
Гр. (с.)	гр.Велико Търново
Община	Велико Търново

ЕИК по БУЛСТАТ / ТР
200387524

СПРАВКА ЗА ВЗЕМАНИЯТА И ЗАДЪЛЖЕНИЯТА, РАЗПРЕДЕЛЕНИ ПО ИНСТИТУЦИОНАЛНИ СЕКТОРИ КЪМ 31.12.2012 ГОДИНА

А. ВЗЕМАНИЯ

(Хил. левове)

Показатели	Код на реда	Сума на вземанията	Степен на ликвидност	
			до една година	над една година
а	б	1	2	3
I. Вземания				
1. Вземания от клиенти и доставчици (без финансов лизинг)	**2000**	**24**	**x**	**x**
Нефинансови предприятия	2001		x	x
Търговски банки	2002		x	x
Инвестиционни компании и посредници, договорни фондове, предприятия ангажирани с финансов лизинг, корпорации, занимаващи се с продажба/покупка на изплащане и предлагащи кредитиране за лични или търговски цели, холдингови компании и други	2003		x	x
Финансови предприятия, ангажирани със спомагателни финансови дейности - финансови къщи, обменни бюра, застрахователни посредници, пенсионни дружества и други	2004		x	x
Застрахователи	2005		x	x
Учреждения, ведомства и предприятия фина-сирани от държавния бюджет	2006		x	x
Общини и предприятия финан-сирани от местните бюджети	2007		x	x
Население	2008	24	x	x
Юридически лица с нестопанска цел	2009		x	x
Нерезидентни единици - чуждестранни физически и юридически лица	2010		x	x
1.1 в т. ч. в просрочие над 90 дни	2011		x	x
2. Вземания от предоставени търговски заеми	**2020**	**0**	**0**	**0**
Нефинансови предприятия	2021	0		
Инвестиционни компании и посредници, договорни фондове, предприятия ангажирани с финансов лизинг, корпорации, занимаващи се с продажба/покупка на изплащане и предлагащи кредитиране за лични или търговски цели, холдингови компании и други	2022	0		
Финансови предприятия, ангажирани със спомагателни финансови дейности - финансови къщи, обменни бюра, застрахователни посредници, пенсионни дружества и други	2023	0		
Общини и предприятия финансирани от местните бюджети	2024	0		
Юридически лица с нестопанска цел	2025	0		
Нерезидентни единици - чуждестранни физически и юридически лица	2026	0		
2.1 в т. ч. оформени с ценни книжа	2027	0		
2.2 в т. ч. в просрочие над 90 дни	2028		x	x
3. Данъци за възстановяване от републиканския бюджет (акл. акцизи)	**2030**		**x**	**x**
3.1 в т. ч. в просрочие над 90 дни	2031		x	x
4. Данъци за възстановяване от общините	**2040**		**x**	**x**
4.1 в т. ч. в просрочие над 90 дни	2041		x	x
5. Вземания от персонала	**2050**		**x**	**x**
5.1 в т. ч. в просрочие над 90 дни	2051		x	x
6. Вземания от подотчетни лица	**2060**		**x**	**x**
6.1 в т. ч. в просрочие над 90 дни	2061		x	x
7. Вземания по финансов лизинг	**2070**	**0**	**0**	**0**
Нефинансови предприятия	2071	0		
Търговски банки	2072	0		
Инвестиционни компании и посредници, договорни фондове, предприятия ангажирани с финансов лизинг, корпорации, занимаващи се с продажба/покупка на изплащане и предлагащи кредитиране за лични или търговски цели, холдингови компании и други	2073	0		
Финансови предприятия, ангажирани със спомагателни финансови дейности - финансови къщи, обменни бюра, застрахователни посредници, пенсионни дружества и други	2074	0		
Застрахователи	2075	0		
Учреждения, ведомства и предприятия финансирани от държавния бюджет	2076	0		
Общини и предприятия финансирани от местните бюджети	2077	0		
Население	2078	0		
Нерезидентни единици - чуждестранни физически и юридически лица	2079	0		
7.1 в т. ч. в просрочие над 90 дни	2091		x	x
8. Други вземания	**2080**	**0**	**x**	**x**
Нефинансови предприятия	2081		x	x
Търговски банки	2082		x	x
Инвестиционни компании и посредници, договорни фондове, предприятия ангажирани с финансов лизинг, корпорации, занимаващи се с продажба/покупка на изплащане и предлагащи кредитиране за лични или търговски цели, холдингови компании и други	2083		x	x
Финансови предприятия, ангажирани със спомагателни финансови дейности - финансови къщи, обменни бюра, застрахователни посредници, пенсионни дружества и други	2084		x	x
Застрахователи	2085		x	x
Учреждения, ведомства и предприятия финансирани от държавния бюджет	2086		x	x
Общини и предприятия финансирани от местните бюджети	2087		x	x
Население	2088		x	x
Юридически лица с нестопанска цел	2089		x	x
Нерезидентни единици - чуждестранни физически и юридически лица	2090		x	x
8.1 в т. ч. в просрочие над 90 дни	2092		x	x
Общо вземания	**2100**	**24**	**x**	**x**

ЗАДЪЛЖЕНИЯ

(Хил. левове)

Показатели	Код на реда	Сума на задълже-ията	Степен на изискуемост	
			до една година	над една година
а	б	1	2	3
I. Задължения				
1. Задължения към доставчици и получени аванси (без финансов лизинг)	**2110**	**0**	**x**	**x**
Нефинансови предприятия	2111		x	x
Търговски банки	2112		x	x
Инвестиционни компании и посредници, договорни фондове, предприятия ангажирани с финансов лизинг, корпорации, занимаващи се с продажба/покупка на изплащане и предлагащи кредитиране за лични или търговски цели, холдингови компании и други	2113		x	x
Финансови предприятия, ангажирани със спомагателни финансови дейности - финансови къщи, обменни бюра, застрахователни посредници, пенсионни дружества и други	2114		x	x
Застрахователи	2115		x	x
Учреждения, ведомства и предприятия финансирани от държавния бюджет	2116		x	x
Общини и предприятия финансирани от местните бюджети	2117		x	x
Население	2118		x	x
Юридически лица с нестопанска цел	2119		x	x
Нерезидентни единици - чуждестранни физически и юридически лица	2120		x	x
1.1 в т. ч. в просрочие над 90 дни	2121		x	x
2. Задължения по облигационни заеми	**2130**	**0**		
2.1 в т. ч. в просрочие над 90 дни	2131		x	x
3. Задължения към финансови предприятия	**2140**	**0**	**0**	**0**
Търговски банки	2141	0		
Инвестиционни компании и посредници, договорни фондове, предприятия ангажирани с финансов лизинг, корпорации, занимаващи се с продажба/покупка на изплащане и предлагащи кредитиране за лични или търговски цели, холдингови компании и други	2142	0		
Застрахователи	2143	0		
Нерезидентни единици - чуждестранни физически и юридически лица	2144	0		
3.1 в т. ч. в просрочие над 90 дни	2145		x	x
4. Задължения по получени заеми от държавата	**2150**	**0**		
4.1 в т. ч. в просрочие над 90 дни	2151		x	x
5. Задължения по търговски заеми към:	**2160**	**0**	**0**	**0**
Нефинансови предприятия	2161	0		
Инвестиционни компании и посредници, договорни фондове, предприятия ангажирани с финансов лизинг, корпорации, занимаващи се с продажба/покупка на изплащане и предлагащи кредитиране за лични или търговски цели, холдингови компании и други	2162	0		
Население	2163	0		
Юридически лица с нестопанска цел	2164	0		
Нерезидентни единици - чуждестранни физически и юридически лица	2165	0		
5.1 в т. ч. оформени с ценни книжа[1]	2166	0		
5.2 в т. ч. в просрочие над 90 дни	2167		x	x
6. Задължения по финансов лизинг	**2170**	**0**	**0**	**0**
Нефинансови предприятия	2171	0		
Инвестиционни компании и посредници, договорни фондове, предприятия ангажирани с финансов лизинг, корпорации, занимаващи се с продажба/покупка на изплащане и предлагащи кредитиране за лични или търговски цели, холдингови компании и други	2172	0		
Финансови предприятия, ангажирани със спомагателни финансови дейности - финансови къщи, обменни бюра, застрахователни посредници, пенсионни дружества и други	2173	0		
6.1 в т. ч. в просрочие над 90 дни	2174		x	x

ЗАДЪЛЖЕНИЯ

(Хил. левове)

Показатели	Код на реда	Сума на задълже-нията	Степен на изискуемост	
			до една година	над една година
а	б	1	2	3
7. Задължения към персонала	**2180**		x	x
7.1 в т. ч. в просрочие над 90 дни	2181		x	x
8. Задължения към подотчетни лица	**2190**		x	x
8.1 в т. ч. в просрочие над 90 дни	2191		x	x
9. Данъчни задължения към държавата (вкл. акцизи)	**2200**		x	x
9.1 в т. ч. в просрочие над 90 дни	2201		x	x
10. Данъчни задължения към общините	**2210**		x	x
10.1 в т. ч. в просрочие над 90 дни	2211		x	x
11. Задължения към социалното и здравно осигуряване	**2220**		x	x
11.1 в т. ч. в просрочие над 90 дни	2221		x	x
12. Преоформени в държавен дълг кредити	**2230**		x	x
13. Други задължения	**2240**	0	x	x
Нефинансови предприятия	2241		x	x
Търговски банки	2242		x	x
Инвестиционни компании и посредници, договорни фондове, предприятия ангажирани с финансов лизинг, корпорации, занимаващи се с продажба/покупка на изплащане и предлагащи кредитиране за лични или търговски цели, холдингови компании и други	2243		x	x
Финансови предприятия, ангажирани със спомагателни финансови дейности - финансови къщи, обменни бюра, застрахователни посредници, пенсионни дружества и други	2244		x	x
Застрахователи	2245		x	x
Учреждения, ведомства и предприятия финансирани от държавния бюджет	2246		x	x
Общини и предприятия финансирани от местните бюджети	2247		x	x
Население	2248		x	x
Юридически лица с нестопанска цел	2249		x	x
Нерезидентни единици - чуждестранни физически и юридически лица	2250		x	x
13.1 в т. ч. в просрочие над 90 дни	2251		x	x
Общо задължения	**2260**	0	x	x

[1] Менителници, запис на заповед и други.

Дата: 17/03/2013

Ръководител: Милен Иванчев Иванов

Съставител: Атанаска Димитрова Звездева

(име,презиме,фамилия) (подпис)

Лице за контакт: Атанаска Димитрова Звездева 0887134368

(име,презиме,фамилия) (телефон)

Отчетна единица:	ГПГМПДМ СТЕДА ООД
Гр. (с.):	гр.Велико Търново
Община:	Велико Търново

ЕИК по БУЛСТАТ / ТР
200387524

Обл.	Общ.	Дейност	Засно

ОТЧЕТ ЗА ЗАЕТИТЕ ЛИЦА, СРЕДСТВАТА ЗА РАБОТНА ЗАПЛАТА И ДРУГИ РАЗХОДИ ЗА ТРУД ЗА 2012 ГОДИНА

Част I. Наети лица по трудово и служебно правоотношение

Раздел 1. Среден списъчен брой и начислени средства за работна заплата

	Код на реда	Среден списъчен брой		Средства за работна заплата (в левове - цели числа)	Средна годишна заплата на един нает (левове)
		Общо	в т.ч. жени	Общо	
а	б	1	2	3	4
Наети лица по трудово или служебно правоотношение (на пълно и непълно работно време)	1000	2	2	10 960	5 480,00
в т.ч. без лицата в отпуск по майчинство (от код 1010 до код 1090)	1001	2	2	x	x
от код 1001: жени	1002	x	x	10 960	5 480,00
от код 1001: мъже	1003р	0	x	0	0,00
Наетите от код 1001 по Национална класификация на професиите и длъжностите от 1.01.2011г.:					x
Ръководители	1010				0,00
Специалисти	1020				0,00
Техници и приложни специалисти	1030				0,00
Помощен административен персонал	1040	1	1	7 560	7 560,00
Персонал, зает с услуги за населението, търговията и охраната	1050				0,00
Квалифицирани работници в селското, горското, ловното и рибното стопанство	1060				0,00
Квалифицирани работници и сродни на тях занаятчии	1070				0,00
Машинни оператори и монтажници	1080				0,00
Професии, неизискващи специална квалификация	1090	1	1	3 400	3 400,00
Наети лица на непълно работно време без лицата в отпуск по майчинство					
- непреизчислени към пълна заетост	1200			x	x
- преизчислени към пълна заетост - от код 1001	1300				0,00

Раздел 2. Движение и отработено време

		Код на реда	Брой	Отработени дни и часове от един нает
а		б	1	2
Наличност, приемане и напускане	Налична по списък в началото на годината	1810	2	x
	Приети от началото на годината - общо	1820		x
	в т.ч. постъпили за първи път от образователната система	1830		x
	Напуснали през годината - общо	1840	0	x
	Налична по списък в края на годината (код 1810 + код 1820 - код 1840)	1880	2	x
Отработено време през годината	Отработени човекодни	1910	506	253,0
	в т.ч. от наетите на непълно работно време	1911		0,0
	Човекодни за действително използван платен отпуск и простой	1920	40	20,0
	в т.ч. от наетите на непълно работно време	1921		0,0
	Отработени човекочасове	1930	4 048	8,0
	в т.ч. от наетите на непълно работно време	1931		0,0
Отработени дни от един нает на пълно работно време		1912р	x	253,0
Отработени часове за един отработен ден от наетите на пълно работно време		1932р	x	8,0
Човекодни за действително използван платен отпуск и простой от един нает на пълно работно време		1922р	x	20,0

Раздел 3. Начислени средства за работна заплата и други разходи за труд на работодателя

				Код на реда	От началото на годината (в левове - цели числа)	В проценти
а				б	1	2
Начислени средства за работещите по трудово и служебно правоотношение	Работна заплата - общо (3100 = 3120 + 3130 + 3140 + 3150) (3100 = 1000 к.3)			3100	10 960	x
	в т.ч.	Основна заплата за действително отработено време		3120	7 934	72,39
		Възнаграждение над основната заплата (надниромено и премии по системите за заплащане на труда)		3130	0	0,00
		в т.ч.	годишни, шестмесечни, тримесечни премии, целеви награди, извънредни заплати и други еднократни възнаграждения	3133		0,00
		Възнаграждение за платен отпуск		3140	866	7,90
		Допълнителни и други възнаграждения (за нощен труд, работа на смени, професионален стаж, извънреден труд) по КТ, ЗДС, друг закон, колективен или индивидуален трудов договор		3150	2 160	19,71
	Обезщетения по КТ, ЗДС и КСО			3160		x
	в т.ч.	по чл.200 ал.3 от КТ и чл.104 ал.4 от ЗДС		3161		x
		по чл.222 ал.1 и 2 от КТ и чл.104 ал.1 и 2 от ЗДС		3162		x
		по чл.220 ал.1 и чл.225 от КТ и 104 ал.3 от ЗДС		3163		x
	Социални и здравни осигуровки (вкл. доброволни и фонд "Безработица")(код 3170 = код 3171 + код 3172)			3170	1 967	17,95
	от тях:	За задължително обществено осигуряване (вкл. здравно)		3171	1 967	x
		За допълнително доброволно осигуряване, за сметка на работодателя (вкл. здравно)		3172		x
	Други социални разходи и надбавки			3180		x
	Данък върху социалните разходи			3190		0,00
	Разходи за обучение на персонала			3191		x
	Други разходи свързани с наетите лица			3192		x
	Субсидии получени от работодателя			3193		x

Част II. Работещи без трудово и служебно правоотношение с отчетната единица

	Код на реда	Среден брой през годината	в т.ч. жени	Разходи за възнаграждения (в левове - цели числа)	Средно годишно възнаграждение на едно лице (левове)
а	б	1	2	3	4
Наети лица по договор за управление и контрол (без тези, включени в кодове 1000, 1500 и 1600)	1400				0,00
Наети лица по извънтрудови правоотношения (граждански договор)	1500	1	1	50	50,00
в т. ч. наети лица, които имат само граждански договор и не работят при друг работодател	1510	0	0	0	0,00
Наети лица за допълнителен труд при друг работодател (чл.111 от КТ)	1530				0,00
Работещи собственици (без тези, включени в кодове 1000 и 1400)	1600				0,00
Социални и здравни осигуровки	3300	x	x	5	10,00

Част III. Работещи пенсионери

		Код на реда	Среден брой през годината	в т.ч. жени	Разходи за възнаграждения (в левове - цели числа)	Средно годишно възнаграждение на едно лице (левове)
а		б	1	2	3	4
Работещи пенсионери - общо (по трудово или служебно правоотношение, по договор за управление и контрол, по граждански договор и собственици) (код1700 = код1710 + код1720)		1700	0	0	0	0,00
в т.ч.	ненавършили възрастта по чл.68, ал.1 от КСО	1710				0,00
	навършили възрастта по чл.68, ал.1 от КСО	1720				0,00

Дата: 17/03/2013

Ръководител: Милен Иванчев Иванов

Съставител: Атанаска Димитрова Звездева

(име,презиме,фамилия) (подпис)

Лице за контакт: Атанаска Димитрова Звездева 0887134362

(име,презиме,фамилия) (телефон)

Отчетна единица:	ГПМГ-ДМ СТЕДА ООД
Гр. (с.)	гр.Велико Търново
Община:	Велико Търново

ЕИК по БУЛСТАТ / ТР
200387524

ОТЧЕТ ЗА РАЗХОДА НА ГОРИВА И ЕНЕРГИЯ ЗА 2012 ГОДИНА

Данните се попълват в цели положителни числа

Наименование на горивото/енергията	Код на реда	Код на горивото / енергията	Мярка	Наличност на 01.01.2012 г. (количество)	ПОСТЪПЛЕНИЯ Общо (количество)	РАЗХОД Общо (количество)	РАЗХОД За производствени и други дейности на предприятието Количество	РАЗХОД За производствени и други дейности на предприятието Стойност хил. лв (без ДДС)	Наличност на 31.12.2012 г. (количество)	Средна цена на единица разход за производствени и други дейности (лв)
а	б	в	г	1	2	3	4	5	6	7
Дърва за горене под формата на трупчета, цепеници, клони, скопчета или подобни форми	01	02.20.14.00	пр. м^3							
Коксуващи се въглища	02	05.10.10.10	т							
Антрацитни въглища, пречистени	03	05.10.10.20	т							
Черни въглища, пречистени	04	05.10.10.30	т							
Кафяви въглища, пречистени	05	05.20.10.10	т							
Лигнитни въглища, пречистени	06	05.20.10.20	т							
Лигнитни въглища, изсушени	07	19.20.12.20	т							
Нефт	08	06.10.10.10	т							
Природен газ (метан) във втечнено или газообразно състояние (1 тон = 1,4658 хил.м3)	09	06.20.10.00	х. м^3		1	1	1	1		1 000.00
в т. ч.:										
за транспорт	10	06.20.10.00	х. м^3	х	х	х		х	х	х
за неенергийни цели	11	06.20.10.00	х. м^3	х	х	х		х	х	х
Кокс и полукокс от въглища или от торф; ретортен въглен	12	19.10.10	т							
Катран от въглища или торф (смес от ароматни и мастни съставки, получени от дестилацията на въглища или торф)	13	19.10.20.00	т							
Брикети от антрацитни и черни въглища	14	19.20.11.00	т							
Брикети от лигнитни въглища	15	19.20.12.10	т							
Авиационен бензин (1000 л = 0.75 т)	16	19.20.21.10	т							
Автомобилен бензин, безоловен (1000 л = 0.75 т)	17	19.20.21.20	т							
Минерален терпентин и специални бензини	18	19.20.23.30	т							
Гориво за реактивни двигатели от керосинов тип (авиационен керосин)	19	19.20.25.00	т							
Транспортно дизелово гориво (1000 л = 0.85 т)	20	19.20.26.2	т							
в т. ч. за стационарни двигатели, строителни и селскостопански машини	21	19.20.26.2	т	х	х	х		х	х	х
Газьол за отопление и други газьоли (включително и за химическа преработка (1000 л = 0.85 т)	22	19.20.26.35	т							

Наименование на горивото/енергията	Код на реда	Код на горивото / енергията	Мярка	Наличност на 01.01.2012 г. (количество)	ПОСТЪПЛЕНИЯ Общо (количество)	РАЗХОД			Наличност на 31.12.2012 г. (количество)	Средна цена на единица разход за производствени и други дейности (лв)
						Общо (количество)	За производствени и други дейности на предприятието			
							Количество	Стойност хил. лв (без ДДС)		
а	б	в	г	1	2	3	4	5	6	7
Мазут (котелно гориво) с тегловно съдържание на сяра, непревишаващо 1%	23	19.20.28.20	т							
Мазут (котелно гориво) с тегловно съдържание на сяра, превишаващо 1%	24	19.20.28.30	т							
Пропан-бутанови смеси (втечнен нефтен газ) (1000 л = 0.55 т)	25	19.20.31.10	т							
в т. ч. за транспорт	26	19.20.31.10	т	x	x	x		x	x	x
Газообразни въглеводороди, получени от нефто-преработвателните заводи (нефтени рафинерии)	27	19.20.32.20	т	x					x	
Вазелин, парафин, микрокристален нефтен восък и други минерални восъци	28	19.20.41	т							
в т. ч.: Парафин, съдържащ тегловно по-малко от 0.75% масло	29	19.20.41.10	т							
Нефтен кокс	30	19.20.42.10	т							
Нефтен битум	31	19.20.42.20	т							
Гудрон	32	19.20.42.30	т							
Други съставки от нефтени продукти	33	19.20.42.90	т							
Други течни биогорива	34	20.59.59.93	т							
Електроенергия (х.хВтч=МВтч)	35	35.11.10	х.кВтч	x	3	3	3	1	x	333.33
в т. ч. за транспорт	36	35.11.10	х.кВтч	x	x	x		x	x	x
Коксов газ	37	35.21.10.10	х. м^3	x					x	
Доменен газ	38	35.21.10.20	х. м^3	x					x	
Топлоенергия [1] (х.хВтч=МВтч)	39	35.30.11	х.кВтч	x					x	
в т.ч.получена при химически процеси, от термопомпи, от слънчеви колектори, геотермална енергия	40	35.30.11.90	х.кВтч	x		x	x	x	x	x
Промишлени отпадъци (невъзобновяеми)	41	38.11.39.10	ГДж	x					x	
Дървени отпадъци, вкл. брикети и пелети от дървесина	42	38.11.39.20	т	x					x	
Други растителни отпадъци,вкл. брикети и пелети от дърв.	43	38.11.39.30	т	x					x	

[1] Предприятията отчитат само закупената топлоенергия, както и топлоенергия, получена при химически процеси, от термопомпи, от слънчеви колектори, геотермална енергия. Обществените централи отчитат собствените нужди.

Дата: 17/03/2013

Ръководител: Милен Иванчев Иванов

Съставител: Атанаска Димитрова Звездева

(име, презиме, фамилия)

(подпис)

Лице за контакт: Атанаска Димитрова Звездева

(име, презиме, фамилия)

0887134359

(телефон)

Съхраняване

Валидиране