Отчетна единица:	ЕИК по БУЛСТАТ / ТРРЮЛНЦ
ДОНИДО МИЛК ООД	126628369

СЧЕТОВОДЕН БАЛАНС КЪМ 31.12.2023 ГОДИНА

АКТИВ			
Раздели, групи, статии	Код на реда	Сума - хил.лв.	
		текуща година	предходна година
а	б	1	2
А. Записан, но невнесен капитал	**01000**		
Б. Нетекущи (дълготрайни) активи			
I. Нематериални активи			
Продукти от развойна дейност	02110		
Концесии, патенти, лицензии, търговски марки, програмни продукти и други подобни права и активи	02120		
Търговска репутация	02130		
Предоставени аванси и нематериални активи в процес на изграждане	02140		
в т. ч. предоставени аванси	02141		
Активи с право на ползване по оперативен лизинг (само за предприятията, прилагащи МСС)	02150		
Общо за група I	**02100**		
II. Дълготрайни материални активи			
Земи и сгради	02210	20	23
Земи	02211	10	10
Сгради	02212	10	13
Машини, производствено оборудване и апаратура	02220	3	13
Съоръжения и други	02230		1
Предоставени аванси и дълготрайни материални активи в процес на изграждане	02240	81	81
в т. ч. предоставени аванси	02241		
Активи с право на ползване по оперативен лизинг (само за предприятията, прилагащи МСС)	02250		
Общо за група II	**02200**	**104**	**118**
III. Дългосрочни финансови активи			
Акции и дялове в предприятия от група	02310		
в т. ч. в нефинансови предприятия, вкл. централни управления	02311		
Предоставени заеми на предприятия от група	02320		
Акции и дялове в асоциирани и смесени предприятия	02330		
в т. ч. в нефинансови предприятия, вкл. централни управления	02331		
Предоставени заеми, свързани с асоциирани и смесени предприятия	02340		
Дългосрочни инвестиции	02350		
в това число:			
Дългови ценни книжа (облигации)	02351		
Капиталови ценни книжа (акции и дялове)	02352		
Инвестиционни имоти	02353		
Активи (инвестиционни имоти) с право на ползване по оперативен лизинг (само за предприятията, прилагащи МСС)	02354		
Други заеми	02360		
Изкупени собствени акции	02370		
Общо за група III	**02300**		
IV. Отсрочени данъци	**02400**		
Общо за раздел Б	**02000**	**104**	**118**

АКТИВ			
Раздели, групи, статии	Код на реда	Сума - хил.лв.	
		текуща година	предходна година
а	б	1	2
В. Текущи (краткотрайни) активи			
I. Материални запаси			
Суровини и материали	03110	17	25
Незавършено производство	03120	4	5
в т. ч. млади животни и животни за угояване и разплод	03121		
Продукция и стоки	03130	79	40
Продукция	03131	79	40
Стоки	03132		
Предоставени аванси	03140		
Общо за група I	**03100**	**100**	**70**
II. Вземания			
Вземания от клиенти и доставчици	03210	1	6
в т.ч. над 1 година	03211		
Вземания от предприятия от група	03220		
в т.ч. над 1 година	03221		
Вземания, свързани с асоциирани и смесени предприятия	03230		
в т.ч. над 1 година	03231		
Други вземания	03240		
в т.ч. над 1 година	03241		
Общо за група II	**03200**	**1**	**6**
III. Инвестиции			
Акции и дялове в предприятия от група	03310		
Изкупени собствени акции	03320		
Други инвестиции	03330		
в това число:			
Дългови ценни книжа (облигации)	03331		
Капиталови ценни книжа (акции и дялове)	03332		
Общо за група III	**03300**		
IV. Парични средства			
Касови наличности и сметки в страната	03410	3	10
Касови наличности в лева	03411		
Касови наличности във валута (левова равностойност)	03412		
Разплащателни сметки	03413	3	10
Блокирани парични средства	03414		
Парични еквиваленти	03415		
Касови наличности и сметки в чужбина	03420		
Касови наличности в лева	03421		
Касови наличности във валута	03422		
Разплащателни сметки във валута	03423		
Блокирани парични средства във валута	03424		
Общо за група IV	**03400**	**3**	**10**
Общо за раздел В	**03000**	**104**	**86**
Г. Разходи за бъдещи периоди	**04000**		
Сума на актива (А+Б+В+Г)	**04500**	**208**	**204**

ПАСИВ			
Раздели, групи, статии	Код на реда	Сума - хил.лв.	
		текуща година	предходна година
а	б	1	2
А. Собствен капитал			
I. Записан капитал	**05100**	**5**	**5**
Акционерен капитал	05110		
Котирани акции на финансовите пазари	05111		
Некотирани акции на финансовите пазари	05112		
Други видове записан капитал	05120	5	5
в т. ч. допълнителен капитал (апортни вноски)	05121		
II. Премии от емисии	**05200**		
III. Резерв от последващи оценки	**05300**		
в т. ч. резерв от последващи оценки на финансови инструменти	05310		
IV. Резерви			
Законови резерви	05410		
Резерв, свързан с изкупени собствени акции	05420		
Резерв съгласно учредителен акт	05430		
Други резерви	05440		
в т. ч. допълнителни резерви	05441		
Общо за група IV	**05400**		
V. Натрупана печалба (загуба) от минали години			
Неразпределена печалба	05510	79	78
Непокрита загуба	05520		
Общо за група V	**05500**	**79**	**78**
VI. Текуща печалба (загуба)			
Текуща печалба (загуба)	05600	**3**	**3**
Авансово разпределена текуща печалба	05601		
Общо за група VI	**05700**	**3**	**3**
Общо за раздел А	**05000**	**87**	**86**
Б. Провизии и сходни задължения			
Провизии за пенсии и други подобни задължения	06100		
Провизии за данъци	06200		
в т.ч. отсрочени данъци	06210		
Други провизии и сходни задължения	06300		
Общо за раздел Б	**06000**		
В. Задължения			
Облигационни заеми	07100		
До 1 година	07101		
Над 1 година	07102		
в това число:			
Конвертируеми облигационни заеми	07110		
До 1 година	07111		
Над 1 година	07112		
Задължения към финансови предприятия	07200		
До 1 година	07201		
Над 1 година	07202		

ПАСИВ			
Раздели, групи, статии	Код на реда	Сума - хил.лв.	
		текуща година	предходна година
а	б	1	2
Получени аванси	07300		
До 1 година	07301		
Над 1 година	07302		
Задължения към доставчици	07400	2	3
До 1 година	07401	2	3
Над 1 година	07402		
Задължения по полици	07500		
До 1 година	07501		
Над 1 година	07502		
Задължения към предприятия от група	07600		
До 1 година	07601		
Над 1 година	07602		
Задължения, свързани с асоциирани и смесени предприятия	07700		
До 1 година	07701		
Над 1 година	07702		
Други задължения	07800	119	115
До 1 година	07801	10	6
Над 1 година	07802	109	109
в това число:			
Към персонала	07810	5	5
До 1 година	07811	5	5
Над 1 година	07812		
Осигурителни задължения	07820	1	1
До 1 година	07821	1	1
Над 1 година	07822		
Данъчни задължения	07830	4	4
До 1 година	07831		
Над 1 година	07832	4	4
Задължения по договори за оперативен лизинг	07900		
До 1 година	07901		
Над 1 година	07902		
Общо за раздел В	**07000**	**121**	**118**
До 1 година	07001	12	9
Над 1 година	07002	109	109
Г. Финансирания и приходи за бъдещи периоди	**08000**		
Финансирания	08001		
Приходи за бъдещи периоди	08002		
Сума на пасива (А+Б+В+Г)	**08500**	**208**	**204**

Дата: 25/05/2024

Ръководител: Донка Ангелова Делчева

Съставител: Донка Ангелова Делчева

(име, презиме, фамилия)

(подпис)

Лице за контакт: Донка Ангелова Делчева

(име, презиме, фамилия)

0888671395

(телефон)

Отчетна единица:	ЕИК по БУЛСТАТ / ТРРЮЛНЦ
ДОНИДО МИЛК ООД	126628369

ОТЧЕТ ЗА ПРИХОДИТЕ И РАЗХОДИТЕ ЗА 2023 ГОДИНА

Наименование на разходите	Код на реда	Сума - хил. лв.	
		текуща година	предходна година
а	б	1	2
А. Разходи			
I. Разходи за оперативна дейност			
Намаление на запасите от продукция и незавършено производство	10100	0	1
Разходи за суровини, материали и външни услуги	10200	**175**	**194**
Суровини и материали	10210	171	185
Външни услуги	10220	4	9
Разходи за персонала	10300	63	57
в това число:			
Разходи за възнаграждения	10310	53	48
в т. ч. компенсируеми отпуски	10311		
Разходи за осигуровки (към осигурителни фондове)	10320	10	9
от тях: осигуровки, свързани с пенсии	10321		7
Разходи за амортизация и обезценка	10400	**14**	**16**
Разходи за амортизация и обезценка на дълготрайни материални и нематериални активи	10410	14	16
Разходи за амортизация	10411	14	16
в т.ч. разходи за амортизация на активи с право на ползване по оперативен лизинг (само за предприятията, прилагащи МСС)	10413		
Разходи от обезценка	10412		
Разходи от обезценка на текущи (краткотрайни) активи	10420		
Други разходи	10500		1
в това число:			
Балансова стойност на продадените активи	10510		
Провизии	10520		
Общо за група I	**10000**	**252**	**269**
II. Финансови разходи			
Разходи от обезценка на финансови активи, включително инвестициите, признати като текущи (краткосрочни) активи	11100		
в т.ч. отрицателни разлики от промяна на валутни курсове	11110		
Разходи за лихви и други финансови разходи	11200	1	1
в това число:			
Разходи, свързани с предприятия от група	11210		
Отрицателни разлики от операции с финансови активи	11220		
от код 11200: разходи за лихви по оперативен лизинг (само за предприятията, прилагащи МСС)	11201		
Общо за група II	**11000**	**1**	**1**
Б. Печалба от обичайна дейност	**14000**	**3**	**3**
Общо разходи (I + II)	**13000**	**253**	**270**
В. Счетоводна печалба (общо приходи - общо разходи)	**14100**	**3**	**3**
III. Разходи за данъци от печалбата	**14200**		
IV. Други данъци, алтернативни на корпоративния данък	**14300**		
Г. Печалба (В - III - IV)	**14400**	**3**	**3**
Всичко (Общо разходи + III + IV + Г)	**14500**	**256**	**273**

Наименование на приходите	Код на реда	Сума - хил. лв.	
		текуща година	предходна година
а	б	1	2
А. Приходи			
I. Приходи от оперативна дейност			
Нетни приходи от продажби	15100	217	262
Продукция	15110	217	262
Стоки	15120		
Услуги	15130		
в това число:			
Приходи от търговско-посредническа дейност	15131		
Приходи от наеми	15132		
Приходи от промишлени услуги, вкл. услуги по производство на ишлеме	15133		
Увеличение на запасите от продукция и незавършено производство	15200	38	
Разходи за придобиване на активи по стопански начин	15300		
в т. ч. със строителен характер	15310		
Други приходи	15400	1	11
в това число:			
Приходи от финансирания	15410		
от тях: от правителството*	15411		
Приходи от продажби на суровини и материали	15420		
Приходи от продажби на дълготрайни активи	15430		
Общо за група I	**15000**	**256**	**273**
II. Финансови приходи			
Приходи от участия в дъщерни, асоциирани и смесени предприятия	16100		
в т. ч. приходи от участия в предприятия от група	16110		
Приходи от други инвестиции и заеми, признати като нетекущи (дългосрочни) активи	16200		
в т. ч. приходи от предприятия от група	16210		
Други лихви и финансови приходи	16300		
в това число:			
Приходи от предприятия от група	16310		
Положителни разлики от операции с финансови активи	16320		
Положителни разлики от промяна на валутни курсове	16330		
Общо за група II	**16000**		
Б. Загуба от обичайна дейност	**19000**		
Общо приходи (I + II)	**18000**	**256**	**273**
В. Счетоводна загуба (общо приходи - общо разходи)	**19100**		
Г. Загуба (В + III + IV)	**19200**		
Всичко (Общо приходи + Г)	**19500**	**256**	**273**

* Правителство - всеки държавен орган, институция, служба или други подобни органи на местно, национално или на ниво Европейски съюз.

СПРАВКА ЗА ПРИХОДИТЕ И РАЗХОДИТЕ ПО ВИДОВЕ И ИКОНОМИЧЕСКИ ДЕЙНОСТИ ЗА 2023 ГОДИНА

Раздел I. Приходи от оперативна дейност

(Хил. левове)

Видове	Код на реда	Отчет за годината
а	б	1
Бруто приходи от продажби (**код 15100, кол.1** вкл. акцизи, без ДДС)	15500	217
в т. ч. приходи от населението*	15510	
Приходи от извършени работи по договор като подизпълнител	15600	
Левова равностойност на валутните приходи от износ (без приходите от продажби на дълготрайни активи по код 15430, кол.1) вкл. вътреобщностни доставки	15700	
в т. ч. приходи от предоставени услуги на чуждестранни клиенти	15710	
от тях: от страни членки на ЕС	15711	
Приходи от услуги по производство на ишлеме	15800	
в т. ч. на чуждестранни клиенти	15810	
Приходи от продажби на странични продукти, произведени от дейности, свързани с околната среда **	15900	
Приходи от финансирания от правителството като субсидии за околната среда (от код 15411, кол. 1)	15950	

* За лечебните заведения да се включват само заплатените от пациентите услуги. Не се включват приходите по договор с НЗОК.

** Включват се само приходите от продажби на странични продукти, получени от съоръжения и дейности, класифицирани като такива за околната среда. Приходите от продажби на странични продукти могат да се посочат само ако тези продукти не са основен източник на доход за предприятието, напр. продажби на гипс от газови филтри на високи комини.

Видове	Код на реда	Отчет за годината
а	б	1
Разходи за суровини и материали	**21000**	**171**
Енергийни продукти *	21110	44
в т. ч. разходи за енергийни продукти за транспортни средства	21111	8
Вода	21120	
Суровини и материали за производствено потребление	21135	127
Други	21140	

*Посочват се всички разходи за енергийни продукти (въглища, петролни продукти, газ, електроенергия, топлоенергия), които се използват за задвижване на машини, съоръжения и други; получаване на топлинна енергия за собствена консумация и за транспортните средства на предприятието. Не се включват разходите за енергийни продукти, които са суровина за производство на други енергийни продукти, химически торове или са купени с цел препродажба.

Раздел III. Разходи за външни услуги (код на реда 10220, кол. 1) и разходи за наем на активи с право на ползване по оперативен лизинг (само за предприятията, прилагащи МСС)

(Хил. левове)

Видове	Код на реда	Отчет за годината
а	б	1
Разходи за външни услуги	**31000**	**4**
в т. ч. разходи за получени услуги от чуждестранни физически или юридически лица	31010	
Застраховки	31110	
в т. ч. социални застраховки	31111	
Суми по граждански договори и хонорари	31120	
в т. ч. на наетите лица, които имат само граждански договор и не работят при друг работодател	31121	
Наеми	31130	
в това число:		
На дълготрайни материални активи	31131	
Разходи за електроенергия	31132	
Суми по договор с подизпълнител	31140	
в т.ч. със строителни фирми	31141	
Плащания на агенции за набиране на персонал	31150	
Пощенски, куриерски и далекосъобщителни услуги	31160	3
Нает транспорт	31170	
Текущ ремонт на собствени активи	31180	1
в това число на:		
Сгради	31181	
Машини и оборудване	31182	
Разходи за ремонт на наети активи	31260	
Консултантски дейности	31190	
в това число:		
Юридически	31191	
Счетоводни и одиторски	31192	
Рекламни дейности	31200	
Други	31210	
в това число:		
За доставяне на вода	31211	
За отвеждане и пречистване на отпадъчни води (платени суми на ВиК и други)	31212	
За събиране и третиране на отпадъци	31213	
За потребление на електроенергия	31214	
Разходи за наем на активи с право на ползване по оперативен лизинг (само за предприятията, прилагащи МСС):		
Наем на дълготрайни нематериални активи	31002	
Наем на дълготрайни материални активи	31001	
Наем на инвестиционни имоти	31003	

Раздел IV. Други разходи (код на реда 10500, кол. 1)

(Хил. левове)

Видове	Код на реда	Отчет за годината
а	б	1
Други разходи	**41000**	
Балансова стойност на продадените активи	41100	
Стоки	41110	
Суровини и материали	41120	
Млади животни и животни за угояване	41130	
Дълготрайни материални и нематериални активи	41140	
Разходи за командировки	41200	
Други	41300	
в т. ч. данък сгради, данък върху превозните средства, данък върху социалните и представителните разходи	41310	

Раздел V. Дивиденти (след приспадане на данъци)

(Хил. левове)

Показатели	Код на реда	Отчет за годината
а	б	1
Получени приходи от дивиденти от:	51100	
Резидентен сектор*	51120	
Нефинансови предприятия	51121	
Финансови предприятия	51122	
Държавно управление	51123	
Домакинства	51124	
Нетърговски организации, обслужващи домакинствата (НТООД)	51125	
Нерезидентен сектор (Останал свят)**	51130	
Нефинансови предприятия	51131	
Финансови предприятия	51132	
Държавно управление	51133	
Домакинства	51134	
Нетърговски организации, обслужващи домакинствата (НТООД)	51135	
Сума на дивидента, определена с решение на Общото събрание за разпределяне (след приспадане на данъци) на:	51200	
Резидентен сектор*	51220	
Нефинансови предприятия	51221	
Финансови предприятия	51222	
Държавно управление	51223	
Домакинства	51224	
Нетърговски организации, обслужващи домакинствата (НТООД)	51225	
Нерезидентен сектор (Останал свят)**	51230	
Нефинансови предприятия	51231	
Финансови предприятия	51232	
Държавно управление	51233	
Домакинства	51234	
Нетърговски организации, обслужващи домакинствата (НТООД)	51235	

* Резидентен сектор

Резидентните единици са институционални единици, чиито център на икономически интерес е на територията на страната. „Център на основен икономически интерес" означава, че съществува място в рамките на икономическата територия на дадена държава, където дадена единица извършва икономически дейности и операции в значителен мащаб за неограничен или за ограничен, но дълъг период от време (една година или повече). Собствеността върху земя и сгради в пределите на икономическата територия се счита за достатъчно основание собственикът да има център на основен икономически интерес в тази държава.

** Нерезидентен сектор (Останал свят)

Сектор "Останал свят" се състои от всички нерезидентни институционални единици, ангажирани с операции с резидентни единици или имащи други икономически връзки с резидентни единици.

Раздел VI. Нетни приходи от продажби по икономически дейности (код на реда 15100, кол. 1)

(Хил. левове)

Код по КИД-2008	Дейности	Код на реда	Отчет за годината
а	б	в	1
00	**Общо**	**61000**	**217**
01	Растениевъдство, животновъдство и лов; спомагателни дейности	60001	
02	Горско стопанство	60002	
03	Рибно стопанство	60003	
05	Добив на въглища	60005	
06	Добив на нефт и природен газ	60006	
07	Добив на метални руди	60007	
08	Добив на неметални материали и суровини	60008	
09	Спомагателни дейности в добива	60009	
10	Производство на хранителни продукти	60010	217
11	Производство на напитки	60011	
12	Производство на тютюневи изделия	60012	
13	Производство на текстил и изделия от текстил, без облекло	60013	
14	Производство на облекло	60014	
15	Обработка на кожи; производство на обувки и други изделия от обработени кожи без косъм	60015	
16	Производство на дървен материал и изделия от дървен материал и корк, без мебели; производство на изделия от слама и материали за плетене	60016	
17	Производство на хартия, картон и изделия от хартия и картон	60017	
18	Печатна дейност и възпроизвеждане на записани носители	60018	
19	Производство на кокс и рафинирани нефтопродукти	60019	
20	Производство на химични продукти	60020	
21	Производство на лекарствени вещества и продукти	60021	
22	Производство на изделия от каучук и пластмаси	60022	
23	Производство на изделия от други неметални минерални суровини	60023	
24	Производство на основни метали	60024	
25	Производство на метални изделия, без машини и оборудване	60025	
26	Производство на компютърна и комуникационна техника, електронни и оптични продукти	60026	
27	Производство на електрически съоръжения	60027	
28	Производство на машини и оборудване, с общо и специално предназначение	60028	
29	Производство на автомобили, ремаркета и полуремаркета	60029	
30	Производство на превозни средства, без автомобили	60030	
31	Производство на мебели	60031	
32	Производство, некласифицирано другаде	60032	
33	Ремонт и инсталиране на машини и оборудване	60033	
35	Производство и разпределение на електрическа и топлинна енергия и на газообразни горива	60035	
36	Събиране, пречистване и доставяне на води	60036	
37	Събиране, отвеждане и пречистване на отпадъчни води (канализационни услуги)	60037	
38.1	Събиране на отпадъци	60381	
38.2	Обработване и обезвреждане на отпадъци	60382	
38.3	Разкомплектоване и рециклиране на отпадъци	60383	
39	Възстановяване и други услуги по управление на отпадъци	60039	
41	Строителство на сгради	60041	
42	Строителство на съоръжения	60042	
43	Специализирани строителни дейности	60043	
45	Търговия на едро и дребно с автомобили и мотоциклети, техническо обслужване и ремонт	60045	
46	Търговия на едро, без търговията с автомобили и мотоциклети	60046	
47	Търговия на дребно, без търговията с автомобили и мотоциклети	60047	
49	Сухопътен транспорт	60049	
50	Воден транспорт	60050	
51	Въздушен транспорт	60051	
52	Складиране на товари и спомагателни дейности в транспорта	60052	
53	Пощенски и куриерски дейности	60053	
55	Хотелиерство	60055	
56	Ресторантьорство	60056	

(Хил. левове)

Код по КИД-2008	Дейности	Код на реда	Отчет за годината
а	б	в	1
58	Издателска дейност	60058	
59	Производство на филми и телевизионни предавания, звукозаписване и издаване на музика	60059	
60	Радио- и телевизионна дейност	60060	
61	Далекосъобщения	60061	
62	Дейности в областта на информационните технологии	60062	
63	Информационни услуги	60063	
64	Предоставяне на финансови услуги, без застраховане и допълнително пенсионно осигуряване	60064	
65	Застраховане, презастраховане и допълнително пенсионно осигуряване	60065	
66	Спомагателни дейности във финансовите услуги и застраховането	60066	
68	Операции с недвижими имоти	60068	
69	Юридически и счетоводни дейности	60069	
70	Дейност на централни офиси; консултантски дейности в областта на управлението	60070	
71	Архитектурни и инженерни дейности; технически изпитвания и анализи	60071	
72	Научноизследователска и развойна дейност	60072	
73	Рекламна дейност и проучване на пазари	60073	
74	Други професионални дейности	60074	
75	Ветеринарномедицинска дейност	60075	
77	Даване под наем и оперативен лизинг	60077	
78	Дейности по наемане и предоставяне на работна сила	60078	
79	Туристическа агентска и операторска дейност; други дейности, свързани с пътувания и резервации	60079	
80	Дейности по охрана и разследване	60080	
81	Дейности по обслужване на сгради и озеленяване	60081	
82	Административни офис дейности и друго спомагателно обслужване на стопанската дейност	60082	
84	Държавно управление	60084	
85	Образование	60085	
86	Хуманно здравеопазване	60086	
86.0	в т. ч. по договор с НЗОК за заведенията съгласно Закона за лечебните заведения	60860	
87	Медико-социални грижи с настаняване	60087	
88	Социална работа без настаняване	60088	
90	Артистична и творческа дейност	60090	
91	Други дейности в областта на културата	60091	
92	Организиране на хазартни игри	60092	
93	Спортни и други дейности, свързани с развлечения и отдих	60093	
94	Дейности на организации с нестопанска цел	60094	
95	Ремонт на компютърна техника, на лични и домакински вещи	60095	
96	Други персонални услуги	60096	
97	Дейности на домакинства като работодатели на домашен персонал	60097	
98	Недиференцирани дейности на домакинства по производство на стоки и услуги за собствено потребление	60098	
99	Дейности на екстериториални организации и служби	60099	

Раздел VII. Справка за метода на оценка на материалните запаси при тяхното потребление.

Прилаган метод за оценка	Код на реда	Отбележете със знак „X" един от прилаганите методи
а	б	1
Първа входяща - първа изходяща стойност (FIFO)	70001	
Среднопретеглена стойност		X
Последна входяща - първа изходяща стойност (LIFO)		
Конкретно определена стойност		

Дата: 25/05/2024

Ръководител: Донка Ангелова Делчева

Съставител: Донка Ангелова Делчева

(име, презиме, фамилия)

(подпис)

Лице за контакт: Донка Ангелова Делчева

(име, презиме, фамилия)

0888671395

(телефон)

Отчетна единица:

ДОНИДО МИЛК ООД

ЕИК по БУЛСТАТ / ТРРЮЛНЦ

126628369

ОТЧЕТ ЗА СОБСТВЕНИЯ КАПИТАЛ ЗА 2023 ГОДИНА

(може да не се попълва от предприятията по чл. 29, ал. 4 и 6 от Закона за счетоводството)

(Хил. левове)

Показатели	Код на реда	Записан капитал	Премии от емисии	Резерв от последващи оценки	Резерви				Финансов резултат от минали години		Текуща печалба/ загуба	Общо собствен капитал
					Законови	Резерв, свързан с изкупени собствени акции	Резерв съгласно учредителен акт	Други резерви	Неразпределена печалба	Непокрита загуба		
а	б	1	2	3	4	5	6	7	8	9	10	11
Салдо в началото на отчетния период	**61610**	5							78		3	86
Промени в счетоводната политика	61620											
Грешки	61630											
Салдо след промени в счетоводната политика и грешки	**61640**	5							78		3	86
Изменение за сметка на собствениците	61650											
Увеличение	61651											
Намаление	61652											
Финансов резултат за текущия период	61660										3	3
Разпределение на печалбата	61670								1		-3	-2
в т. ч. за дивиденти	61671											
Покриване на загуба	61680											
Последващи оценки на активи и пасиви	61690											
Увеличение	61691											
Намаление	61692											
Други изменения в собствения капитал	61710											
Салдо към края на отчетния период	**61720**	5							79		3	87
Промени от преводи на годишни финансови отчети на предприятия в чужбина	61730											
Собствен капитал към края на отчетния период	**61740**	5							79		3	87

Дата: 25/05/2024

Ръководител: Донка Ангелова Делчева

Съставител: Донка Ангелова Делчева

(име,презиме,фамилия) (подпис)

Лице за контакт: Донка Ангелова Делчева 0888671395

(име,презиме,фамилия) (телефон)

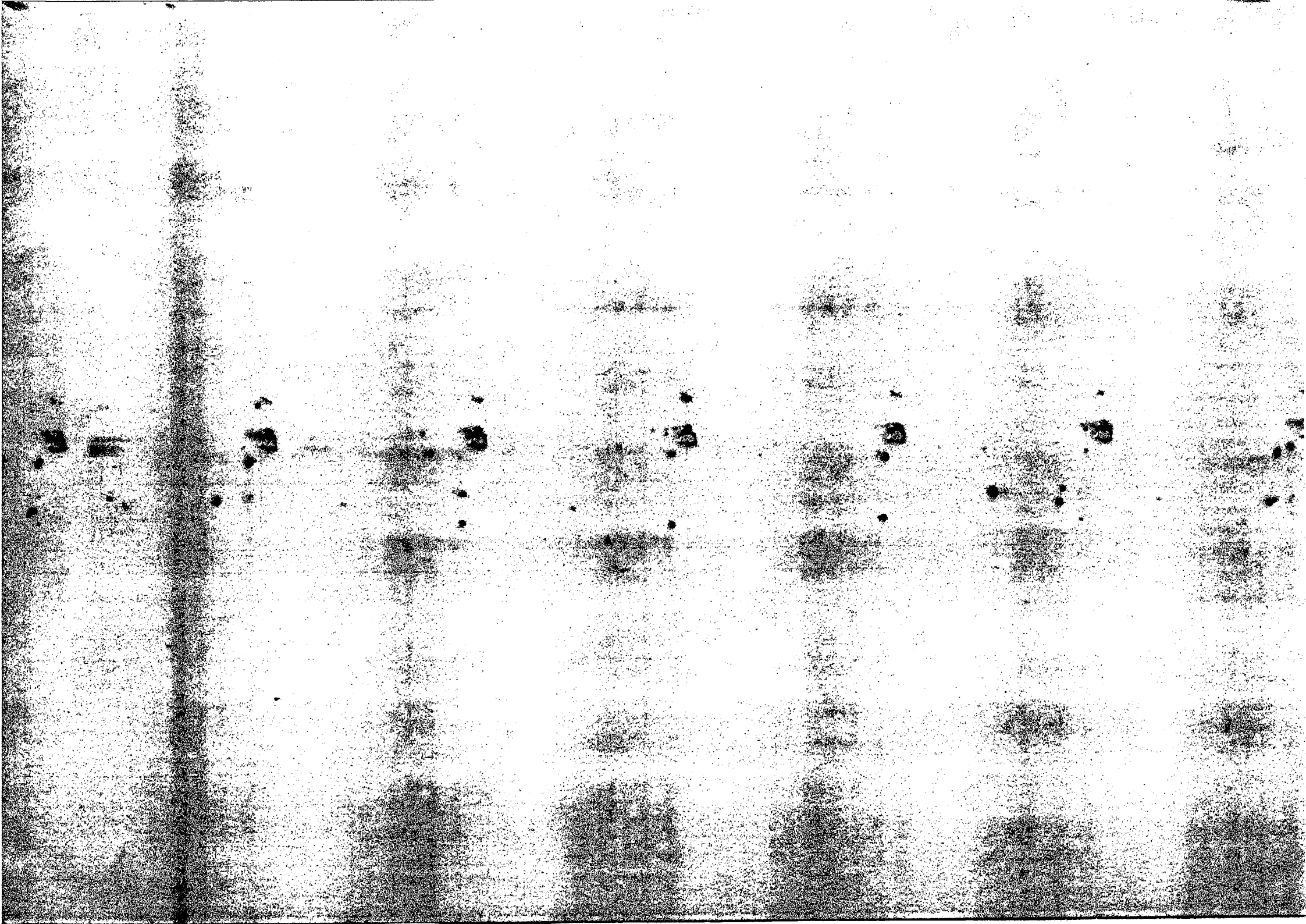

Отчетна единица:

ДОНИДО МИЛК ООД

ЕИК по БУЛСТАТ / ТРРЮЛНЦ

126628369

ОТЧЕТ ЗА ПАРИЧНИТЕ ПОТОЦИ ПО ПРЕКИЯ МЕТОД ЗА 2023 ГОДИНА

(може да не се попълва от предприятията по чл. 29, ал. 4 и 6 от Закона за счетоводството)

(Хил. левове)

Наименование на паричните потоци	Код на реда	Текущ период			Предходен период		
		постъпления	плащания	нетен поток	постъпления	плащания	нетен поток
а	б	1	2	3	4	5	6
А. Парични потоци от основна дейност							
Парични потоци, свързани с търговски контрагенти	61531	267	203	64	309	242	67
Парични потоци, свързани с краткосрочни финансови активи, държани за търговски цели	61532						
Парични потоци, свързани с трудови възнаграждения	61533		42	-42		37	-37
Парични потоци от лихви, комисионни, дивиденти и други подобни	61534						
Парични потоци от положителни и отрицателни валутни курсови разлики	61535						
Плащания при разпределения на печалби	61536						
Платени и възстановени данъци върху печалбата	61537						
Други парични потоци от основна дейност	61538		29	-29	6	56	-50
Общо за раздел А	**61530**	**267**	**274**	**-7**	**315**	**335**	**-20**
Б. Парични потоци от инвестиционна дейност							
Парични потоци, свързани с дълготрайни активи	61541						
Парични потоци, свързани с краткосрочни финансови активи	61542						
Парични потоци от лихви, комисионни, дивиденти и други подобни	61543						
Парични потоци от бизнескомбинации - придобивания	61544						
Парични потоци от положителни и отрицателни валутни курсови разлики	61545						
Други парични потоци от инвестиционна дейност	61546						
Общо за раздел Б	**61540**						
В. Парични потоци от финансова дейност							
Парични потоци от емитиране и обратно изкупуване на ценни книжа	61551						
Парични потоци от допълнителни вноски и връщането им на собствениците	61552						
Парични потоци, свързани с получени или предоставени заеми	61553						
Парични потоци от лихви, комисиони, дивиденти и други подобни	61554						
Плащания на задължения по лизингови договори	61555						
Парични потоци от положителни и отрицателни валутни курсови разлики	61556						
Други парични потоци от финансова дейност	61557						
Общо за раздел В	**61550**						
Г. Изменение на паричните средства през периода (А+Б+В)	**61560**	**267**	**274**	**-7**	**315**	**335**	**-20**
Д. Парични средства в началото на периода	**61570**	**x**	**x**	**10**	**x**	**x**	**30**
Е. Парични средства в края на периода	**61580**	**x**	**x**	**3**	**x**	**x**	**10**

Дата: 25/05/2024

Ръководител: Донка Ангелова Делчева

Съставител: Донка Ангелова Делчева

(име,презиме,фамилия)

(подпис)

Лице за контакт: Донка Ангелова Делчева

(име,презиме,фамилия)

0888671395

(телефон)

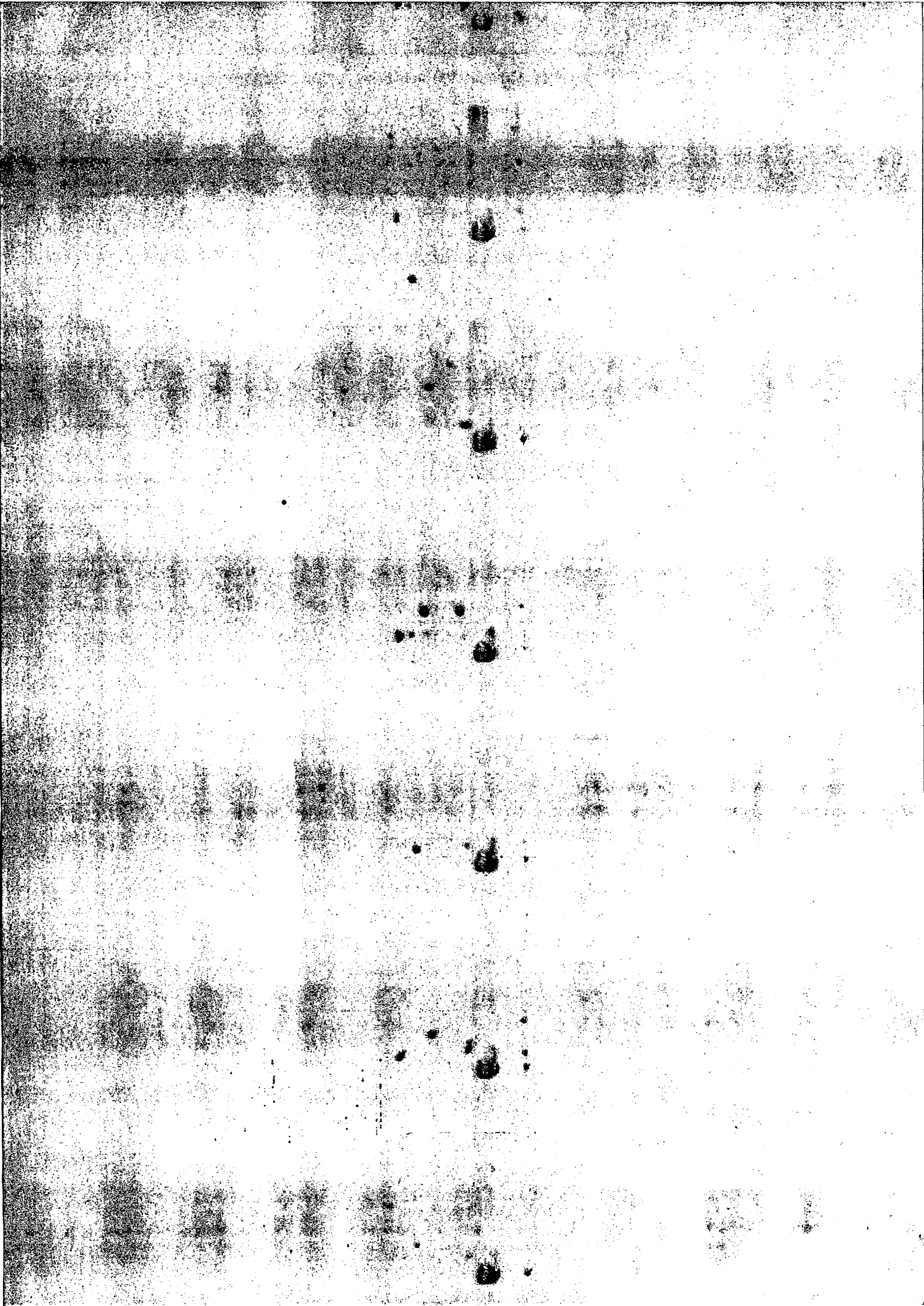

Отчетна единица:

ДОНИДО МИЛК ООД

ЕИК по БУЛСТАТ / ТРРЮЛНЦ

126628369

СПРАВКА ЗА НЕТЕКУЩИТЕ (ДЪЛГОТРАЙНИТЕ) АКТИВИ КЪМ 31.12.2023 ГОДИНА НА МИКРОПРЕДПРИЯТИЯТА

(попълва се от предприятията по чл. 29, ал. 4 от Закона за счетоводството, които не са попълнили "Справка за нетекущите (дълготрайните) активи")

(Хил. левове)

Показатели	Код на реда	Дълготрайни материални активи								Нематериални дълготрайни активи		
		Общо (2+3+4+5 +6+7+8)	Земи	Жилищни сгради	Други сгради и строителни съоръжения	Машини оборудване и апаратура	Транспортни средства	Информационно и комуникационно оборудване	Други	Общо (10+11)	Програмни продукти	Други
а	б	1	2	3	4	5	6	7	8	9	10	11
Дълготрайни активи по отчетна стойност към 01.01.2023 г.	62009	**361**	10		68	140	62		81	**1**	1	
Отчетна стойност на постъпилите дълготрайни активи през 2023 г.	62002											
Постъпили чрез покупка, бартер, безвъзмездно, апортни вноски, финансов лизинг, произведени и задържани за собствено използване от производителите, основен ремонт; постъпили дълготрайни активи в процес на изграждане	62005											
Постъпили поради извънредни и други събития *	62006											
Отчетна стойност на излезлите дълготрайни активи през 2023 г.	62003											
Излезли чрез продажба, бартер, безвъзмездно, апортни вноски; излезли дълготрайни активи в процес на изграждане	62007											
Излезли поради извънредни и други събития **	62008											
Дълготрайни активи по отчетна стойност към 31.12.2023 г.	62010	**361**	**10**		**68**	**140**	**62**		**81**	**1**	**1**	
Дълготрайни активи по балансова стойност към 31.12.2023 г.	62020	104	x	x	x	x	x	x	x		x	x

* В постъпили "поради извънредни и други събития" се включват други изменения в обема на активите, като: Конфискация без изплащане на компенсация; Промени в класификацията на активите; Други изменения в обема, некласифицирани другаде.

** В излезли "поради извънредни и други събития" се включват други изменения в обема на активите, като: Загуби поради катастрофални събития; Конфискация без изплащане на компенсация; Промени в класификацията на активите; Други изменения в обема, некласифицирани другаде.

Дата: 25/05/2024

Ръководител: Донка Ангелова Делчева

Съставител: Донка Ангелова Делчева

(име, презиме, фамилия) (подпис)

Лице за контакт: Донка Ангелова Делчева 0888671395

(име, презиме, фамилия) (телефон)

